# Offene Stellen in der Berufsgruppe „Führungskräfte - Altenpflege“ in der Stadt/Region Kreis Nordfriesland und Umgebung

Aktuell werden 53 offene Stellen angeboten.
Am 27./28.11.2024 wurden 0 Stellen neu veröffentlicht.

## Praktischer Service für die Jobsuche

Das Jobcenter bietet einen praktischen Service für alle Personen auf Jobsuche: die jobNEWS in der JobZENTRALE. Auf einen Blick wird deutlich, in welchen Bereichen der Arbeitsmarkt welche Potenziale bietet. Für die gesamte Region.

## Automatische Recherche

Die JobZENTRALE recherchiert völlig automatisch jeden Tag freie Stellen aus der gesamten Region. Zudem auch freie Ausbildungsplätze. In der Rubrik jobNEWSlokal kann für jeden Ort eine eigene Stellenliste per PDF aufgerufen und ausgedruckt werden.

## Inhalt dieser Ausgabe:

Übersicht . . . . . 2
Aktuelle Stellenangebote . . . . 4
Stellenentwicklung . . . . . 12
Ansprechpartner . . . . . 17

## Ähnliche Stellenanzeigen werden zusammengefasst

Die JobZENTRALE bietet einen besonderen Service: ähnliche Stellenanzeigen werden in Berufsgruppen zusammengefasst. Das erleichtert die Suche enorm, da man alle Stellenanzeigen aus einem ähnlichen Bereich direkt aufrufen kann. Durch den PDF-Ausdruck je Berufsgruppe wird es noch einfacher.

**jobNEWSBeruf liefert freie Stellen in der Berufsgruppe „Führungskräfte - Altenpflege“ aus folgender Region:**

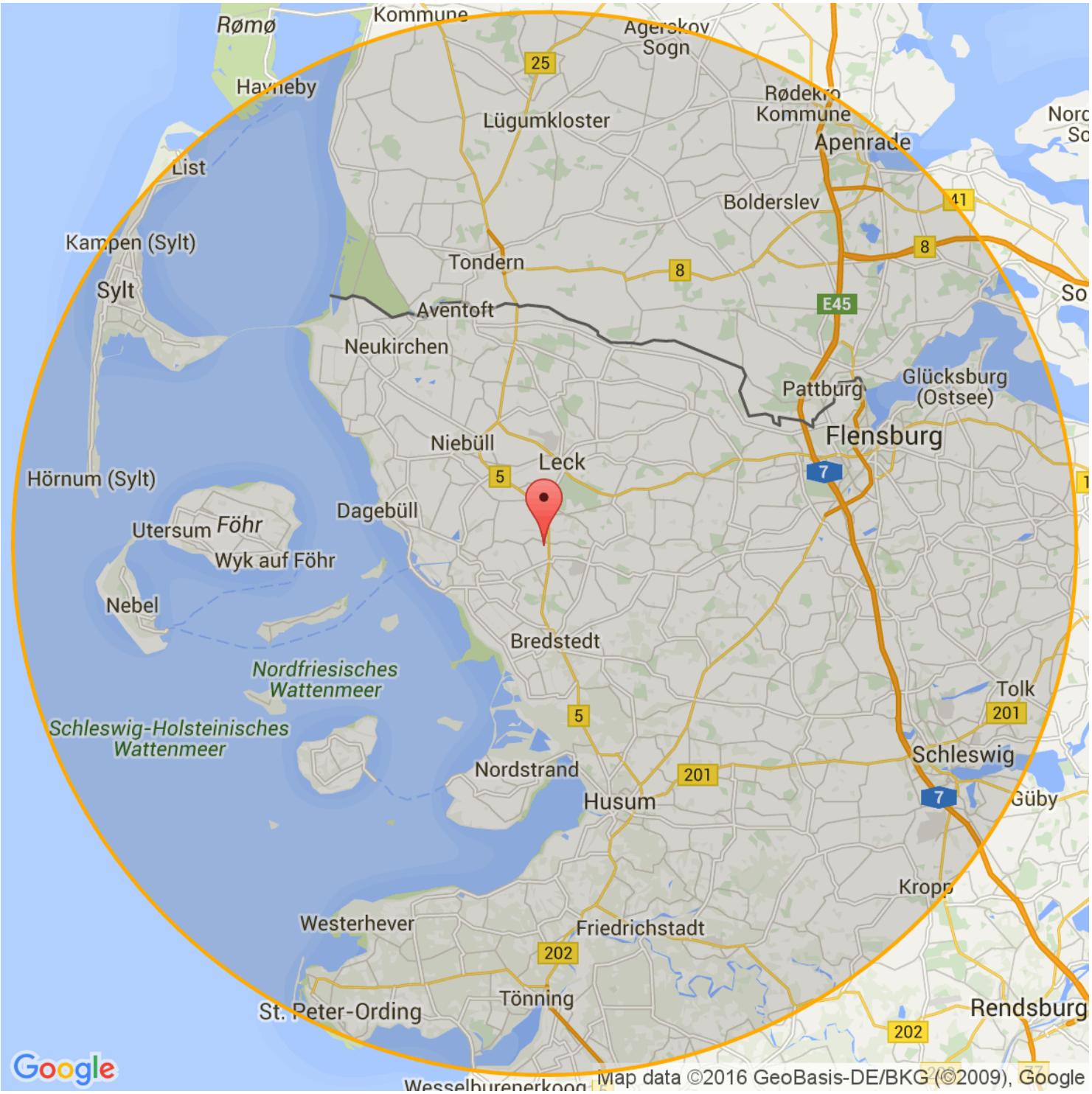

## Beispielberufe für die Berufsgruppe „Führungskräfte - Altenpflege“:

**Altenheimleiter/in**

**Altentagesstättenleiter/in**

**Altenzentrumsleiter/in**

**Einrichtungsleiter/in - Altenheim**

**Geschäftsführende/r Leiter/in (Altenheim)**

**Hausleiter/in (Altenheim)**

**Leiter/in - Altenpflegeeinrichtung**

**Pflegeheimleiter/in**

**Seniorenheimleiter/in**

**Seniorentagesstättenleiter/in**

**Seniorenzentrumsleiter/in**

## Aktuelle Stellen für die Berufsgruppe Führungskräfte - Altenpflege in der Stadt/Region Kreis Nordfriesland und Umgebung

**Die Stellen sind nach dem Datum der Veröffentlichung sortiert. Die aktuellen Stellen stehen oben. Z = Zeitarbeit. P = Personalberatung/ private Arbeitsvermittlung. G = geringfügige Beschäftigung. A = Ausbildungsplatz.**

### 53 Stellen für die Berufsgruppe Führungskräfte - Altenpflege:

| | | | |
|---|---|---|---|
| 1 | 20.12.2021 | **Einrichtungsleitung (m/w/d) für Seniorenresidenz**<br>24943 Flensburg - Unternehmens- Personalberatung Daniel Ehrend<br>Firmenadresse: Brückenstr. 21, 88097 Eriskirch<br>https://www.jobnews.info/nf/704047243 | **P** |
| 2 | 27.11.2023 | **Heim- / Einrichtungsleitung (m/w/d) Erfolgsbonus**<br>25917 Achtrup - RECRUTIO GMBH<br>Firmenadresse: Königsbrücker Straße 28-30, 01099 Dresden<br>https://www.jobnews.info/nf/904468498 | **P** |
| 3 | 18.11.2024 | **Einrichtungsleitung (m/w/d)**<br>25899 Niebüll - pluss Personalmanagement GmbH<br>Firmenadresse: Frankenstraße 7, 20097 Hamburg<br>https://www.jobnews.info/nf/919310884 | **Z** |
| 4 | 18.11.2024 | **Einrichtungsleitung (m/w/d)**<br>24857 Fahrdorf - pluss Personalmanagement GmbH<br>Firmenadresse: Frankenstraße 7, 20097 Hamburg<br>https://www.jobnews.info/nf/929781732 | **Z** |
| 5 | 30.05.2024 | **Trainee Einrichtungsleitung Pflege**<br>24943 Flensburg - AWO Pflege Schleswig-Holstein gGmbH<br>https://www.jobnews.info/nf/930126050 | |
| 6 | 17.06.2024 | **Einrichtungsleitung für ein Seniorenpflegequartier (m/w/d)**<br>24857 Fahrdorf - aktiv personal-service GmbH NL Hamburg<br>https://www.jobnews.info/nf/930910987 | **Z** |
| 7 | 05.07.2024 | **Wohnbereichsleitung TOP GEHALT STARTPRÄMIE (m/w/d)**<br>24866 Busdorf bei Schleswig - Unternehmens- Personalberatung Daniel Ehrend<br>Firmenadresse: Brückenstr. 21, 88097 Eriskirch<br>https://www.jobnews.info/nf/933202472 | **P** |
| 8 | 06.09.2024 | **Einrichtungsleitung/Heimleitung EL (m/w/x) in Husum**<br>Husum - CURA Seniorenwohn- und Pflegeheime Dienstleistungs GmbH<br>Firmenadresse: Französische Straße 53–55, 10117 Berlin<br>https://www.jobnews.info/nf/937318978 | |

## 53 Stellen für die Berufsgruppe Führungskräfte - Altenpflege:

| | | | |
|---|---|---|---|
| 9 | 13.09.2024 | **Wohnbereichsleitung (m/w/d) (Bereichsleiter/in)**<br>24392 Süderbrarup - I. K. Hofmann GmbH<br>Firmenadresse: Untere Donaustrasse 47, 1020 Wien,Leopoldstadt<br>https://www.jobnews.info/nf/938855659 | **Z** |
| 10 | 06.09.2024 | **Stellvertretende Wohnbereichsleitung (m/w/d) (Gesundheits- und Krankenpfleger/in)**<br>24837 Schleswig - I. K. Hofmann GmbH<br>Firmenadresse: Untere Donaustrasse 47, 1020 Wien,Leopoldstadt<br>https://www.jobnews.info/nf/938914580 | **Z** |
| 11 | 05.09.2024 | **Wohnbereichsleitung (m/w/d) stationär im familiären Umfeld (Stationsleiter/in - Kranken-/Alten-/Kinderkrankenpflege)**<br>25813 Husum, Nordsee - rocket match powered by notificAI GmbH<br>Firmenadresse: Hohenzollernallee 4, 40235 Düsseldorf<br>https://www.jobnews.info/nf/938920020 | **P** |
| 12 | 04.09.2024 | **Einrichtungsleitung (m/w/d) (Heimleiter/in)**<br>25842 Ockholm - I. K. Hofmann GmbH<br>Firmenadresse: Untere Donaustrasse 47, 1020 Wien,Leopoldstadt<br>https://www.jobnews.info/nf/938930764 | **Z** |
| 13 | 03.09.2024 | **Wohnbereichsleitung (m,w,d) in Vollzeit Käthe-Bernhard-Haus (Stationsleiter/in - Kranken-/Alten-/Kinderkrankenpflege)**<br>25813 Husum, Nordsee - DRK Kreisverband NF Verwaltung<br>https://www.jobnews.info/nf/938944427 | |
| 14 | 02.09.2024 | **Einrichtungsleitung (m/w/d) (Heimleiter/in)**<br>24806 Sophienhamm - I. K. Hofmann GmbH<br>Firmenadresse: Untere Donaustrasse 47, 1020 Wien,Leopoldstadt<br>https://www.jobnews.info/nf/938955324 | **Z** |
| 15 | 29.08.2024 | **Einrichtungsleitung (m/w/d) für stationäre Einrichtung (Leiter/in - Altenpflegeeinrichtung)**<br>25899 Niebüll - rocket match powered by notificAI GmbH<br>Firmenadresse: Hohenzollernallee 4, 40235 Düsseldorf<br>https://www.jobnews.info/nf/938973789 | **P** |
| 16 | 16.09.2024 | **Praxisanleiter/Altenpfleger (m/w/x) in Tarp (Praxisanleiter/in - Pflegeberufe)**<br>24963 Tarp - CURA Seniorenwohn- und Pflegeheime Dienstleistungs GmbH<br>Firmenadresse: Französische Straße 53–55, 10117 Berlin<br>https://www.jobnews.info/nf/938988384 | **G** |

## 53 Stellen für die Berufsgruppe Führungskräfte - Altenpflege:

| | | | |
|---|---|---|---|
| 17 | 18.09.2024 | **Leitung Begleitender Dienst (m/w/d) stationäre Altenpflege Johanniter-Haus Westerland (Sozialarbeiter/in / Sozialpädagoge/-pädagogin)**<br>25980 Sylt - Johanniter Betriebs- gesellschaft mbH Johanniterhaus Westerland<br>https://www.jobnews.info/nf/939161272 | **G** |
| 18 | 17.09.2024 | **Wohnbereichsleitung (m/w/d) (Altenpfleger/in)**<br>24944 Flensburg - Insanto Seniorenresidenzen GmbH<br>https://www.jobnews.info/nf/939190096 | |
| 19 | 29.08.2024 | **Wohnbereichsleitung (m/w/d) in Vollzeit (Stationsleiter/in - Kranken-/Alten-/Kinderkrankenpflege)**<br>24857 Fahrdorf - DRK-Kreisverband Schleswig-Flensburg e.V.<br>https://www.jobnews.info/nf/939235417 | |
| 20 | 06.09.2024 | **Wohnbereichsleitung (m/w/d) (Altenpfleger/in)**<br>24980 Schafflund - Haus am Mühlenstrom GmbH Schafflund<br>https://www.jobnews.info/nf/939278329 | **G** |
| 21 | 20.09.2024 | **Einrichtungsleitung (m/w/d) (Heimleiter/in)**<br>Nordfriesland - I. K. Hofmann GmbH<br>Firmenadresse: Untere Donaustrasse 47, 1020 Wien,Leopoldstadt<br>https://www.jobnews.info/nf/939288469 | **Z** |
| 22 | 18.09.2024 | **Heimleitung / Einrichtungsleitung / Residenzleitung / (m/w/d) Altenheim (Leiter/in - Altenpflegeeinrichtung)**<br>Wolfsburg, Kreisfreie Stadt, Borken, Segeberg, Unstrut-Hainich-Kreis, Rendsburg-Eckernförde, Schleswig-Flensburg, Soest, Berlin, Rheinisch-Bergischer Kreis - VIF Personalvermittlung in Festanstellung Volker Bronheim<br>Firmenadresse: Raiffeisenallee 6 a, 84021 Oberhaching bei München<br>https://www.jobnews.info/nf/939306218 | **P** |
| 23 | 18.09.2024 | **STELLVERTRETENDE PFLEGEDIENSTLEITUNG (M/W/D) (Altenpfleger/in)**<br>Nordfriesland - Stiftung Diakoniewerk Kropp<br>https://www.jobnews.info/nf/939307121 | |

## 53 Stellen für die Berufsgruppe Führungskräfte - Altenpflege:

| | | | |
|---|---|---|---|
| 24 | 13.09.2024 | **Wohnbereichsleitung TOP GEHALT WILLKOMMENSPRÄ (m/w/d) (Gesundheits- und Krankenpfleger/in)**<br>25715 Eddelak, 25770 Hemmingstedt, 27339 Riede, Kreis Verden, Aller, 21385 Amelinghausen, 26632 Ihlow, Ostfriesland, 26169 Friesoythe, 26441 Jever, 67354 Römerberg, Pfalz, 13351 Berlin, 24866 Busdorf bei Schleswig - Unternehmens- Personalberatung Daniel Ehrend<br>Firmenadresse: Brückenstr. 21, 88097 Eriskirch<br>https://www.jobnews.info/nf/939386846 | **P** |
| 25 | 24.09.2024 | **Heim- / Einrichtungsleitung (m/w/d) Firmenwagen Erfolgsbonus (Leiter/in - Altenpflegeeinrichtung)**<br>52068 Aachen, 23552 Lübeck, 25899 Niebüll, 22111 Hamburg, 31134 Hildesheim, 38100 Braunschweig, 49808 Lingen (Ems), 19053 Schwerin, Mecklenburg, 48143 Münster, Westfalen, 22844 Norderstedt - RECRUTIO GMBH<br>Firmenadresse: Königsbrücker Straße 28-30, 01099 Dresden<br>https://www.jobnews.info/nf/939394097 | **P** |
| 26 | 10.09.2024 | **Einrichtungsleitung (m/w/d) (Pflegedienstleiter/in)**<br>24937 Flensburg - pluss Personalmanagement GmbH<br>Firmenadresse: Frankenstraße 7, 20097 Hamburg<br>https://www.jobnews.info/nf/939434764 | **Z** |
| 27 | 10.09.2024 | **Einrichtungsleitung (m/w/d) (Pflegedienstleiter/in)**<br>24857 Borgwedel - pluss Personalmanagement GmbH<br>Firmenadresse: Frankenstraße 7, 20097 Hamburg<br>https://www.jobnews.info/nf/939436134 | **Z** |
| 28 | 13.09.2024 | **Trainee Einrichtungsleitung Pflege (Pflegewissenschaftler/in)**<br>24943 Flensburg - AWO Pflege Schleswig-Holstein gGmbH<br>https://www.jobnews.info/nf/939436196 | |
| 29 | 09.09.2024 | **Wohnbereichsleitung (m/w/d)**<br>24837 Schleswig - de.indeed.com<br>https://www.jobnews.info/nf/939485317 | |
| 30 | 25.09.2024 | **Einrichtungsleitung (m/w/d) (Leiter/in - Altenpflegeeinrichtung)**<br>25899 Niebüll - I. K. Hofmann GmbH<br>Firmenadresse: Untere Donaustrasse 47, 1020 Wien,Leopoldstadt<br>https://www.jobnews.info/nf/939568951 | **Z** |

## 53 Stellen für die Berufsgruppe Führungskräfte - Altenpflege:

| | | | |
|---|---|---|---|
| 31 | 24.09.2024 | **Wohnbereichsleitung (m/w/d) (Bereichsleiter/in)**<br>Schleswig-Flensburg - I. K. Hofmann GmbH<br>Firmenadresse: Untere Donaustrasse 47, 1020 Wien,Leopoldstadt<br>https://www.jobnews.info/nf/939711249 | **Z** |
| 32 | 23.09.2024 | **Einrichtungsleitung/Heimleitung EL (m/w/x) in Husum (Leiter/in - Altenpflegeeinrichtung)**<br>Nordfriesland - CURA Seniorenwohn- und Pflegeheime Dienstleistungs GmbH<br>Firmenadresse: Französische Straße 53–55, 10117 Berlin<br>https://www.jobnews.info/nf/939711669 | |
| 33 | 30.09.2024 | **Heimleitung - Residenzleitung - Einrichtungsleitung (m/w/d) stationäre Altenpflege (Leiter/in - Altenpflegeeinrichtung)**<br>Nordfriesland, Mainz-Bingen - VIF Personalvermittlung in Festanstellung Volker Bronheim<br>Firmenadresse: Raiffeisenallee 6 a, 84021 Oberhaching bei München<br>https://www.jobnews.info/nf/940182087 | **P** |
| 34 | 04.10.2024 | **Hauptamtliches Vorstandsmitglied als Einrichtungsleitung (m/w/d) (Geschäftsführer/in)**<br>Schleswig-Flensburg - Elisabethheim Havetoft<br>https://www.jobnews.info/nf/940436340 | |
| 35 | 01.10.2024 | **Stellvertretende Wohnbereichsleitung (m/w/d) (Gesundheits- und Krankenpfleger/in)**<br>Schleswig-Flensburg - I. K. Hofmann GmbH<br>Firmenadresse: Untere Donaustrasse 47, 1020 Wien,Leopoldstadt<br>https://www.jobnews.info/nf/940440814 | **Z** |
| 36 | 30.09.2024 | **Einrichtungsleitung (m/w/d) (Heimleiter/in)**<br>25917 Enge-Sande - I. K. Hofmann GmbH<br>Firmenadresse: Untere Donaustrasse 47, 1020 Wien,Leopoldstadt<br>https://www.jobnews.info/nf/940748313 | **Z** |
| 37 | 22.10.2024 | **Geschäftsführung und Einrichtungsleitung Pflege (w/m/d)**<br>Husum - conQuaesso® JOBS - Personalberatung<br>https://www.jobnews.info/nf/941796561 | **P** |
| 38 | 09.11.2024 | **Hauptamtliches Vorstandsmitglied als Einrichtungsleitung (m/w/d)**<br>Havetoft - FERCHAU GmbH<br>Firmenadresse: Hafenstrasse 2a, 4020 Linz<br>https://www.jobnews.info/nf/943282345 | **Z** |

## 53 Stellen für die Berufsgruppe Führungskräfte - Altenpflege:

| | | | |
|---|---|---|---|
| 39 | 06.11.2024 | **Wohnbereichsleitung (m/w/d) stationär im familiären Umfeld (Stationsleiter/in - Kranken-/Alten-/Kinderkrankenpflege)**<br>Nordfriesland - rocket match powered by notificAI GmbH<br>Firmenadresse: Hohenzollernallee 4, 40235 Düsseldorf<br>https://www.jobnews.info/nf/943427104 | **P** |
| 40 | 06.11.2024 | **Einrichtungsleitung (m/w/d) (Pflegedienstleiter/in)**<br>Nordfriesland - pluss Personalmanagement GmbH<br>Firmenadresse: Frankenstraße 7, 20097 Hamburg<br>https://www.jobnews.info/nf/943427607 | **Z** |
| 41 | 06.11.2024 | **Einrichtungsleitung (m/w/d) (Pflegedienstleiter/in)**<br>Schleswig-Flensburg - pluss Personalmanagement GmbH<br>Firmenadresse: Frankenstraße 7, 20097 Hamburg<br>https://www.jobnews.info/nf/943428182 | **Z** |
| 42 | 13.11.2024 | **Einrichtungsleiter (m/w/d) Ambulante Erziehungshilfen**<br>Heide - AWO Schleswig-Holstein gGmbH<br>https://www.jobnews.info/nf/943550247 | |
| 43 | 16.11.2024 | **Hauptamtliches Vorstandsmitglied als Einrichtungsleitung (m/w/d)**<br>Havetoft - Bastmann + Zavracky GmbH<br>https://www.jobnews.info/nf/943782927 | |
| 44 | 15.11.2024 | **Trainee Einrichtungsleitung Pflege**<br>24943 Flensburg - AWO Bun-des-ver-band e.V.<br>https://www.jobnews.info/nf/943950283 | |
| 45 | 15.11.2024 | **Einrichtungsleiter*in Ambulante Erziehungshilfen Sozialpädagogin * Sozialpädagoge Sozialarbeiter*in**<br>25746 Heide - AWO Bun-des-ver-band e.V.<br>https://www.jobnews.info/nf/943950441 | |
| 46 | 12.11.2024 | **Stellv. Wohnbereichsleitung (m/w/d) - Heide**<br>25746 Heide - DOMICIL Senioren-Residenzen Hamburg<br>https://www.jobnews.info/nf/943950448 | |
| 47 | 17.10.2024 | **Praxisanleiter/Altenpfleger (m/w/x) in Tarp**<br>24963 Tarp - CURA Unternehmensgruppe<br>https://www.jobnews.info/nf/943955590 | |
| 48 | 21.11.2024 | **Einrichtungsleiter*in Ambulante Erziehungshilfen, Sozialpädagogin * Sozialpädagoge, Sozialarbeiter*in**<br>25746 Heide - WISAG Sicherheit Service Nord GmbH Co. KG<br>https://www.jobnews.info/nf/944181072 | |

## 53 Stellen für die Berufsgruppe Führungskräfte - Altenpflege:

| | | | |
|---|---|---|---|
| 49 | 22.11.2024 | **Wohnbereichsleitung (m/w/d)**<br>24392 Süderbrarup - Alloheim Senioren-Residenzen SE<br>Firmenadresse: Am Seestern 1, 40547 Düsseldorf<br>https://www.jobnews.info/nf/944326550 | |
| 50 | 22.11.2024 | **Einrichtungsleitung (m/w/d) (Pflegedienstleiter/in)**<br>Schleswig-Flensburg - I. K. Hofmann GmbH<br>Firmenadresse: Untere Donaustrasse 47, 1020 Wien,Leopoldstadt<br>https://www.jobnews.info/nf/944367027 | Z |
| 51 | 22.11.2024 | **Wohnbereichsleitung (m/w/d) in Vollzeit (Stationsleiter/in - Kranken-/Alten-/Kinderkrankenpflege)**<br>Schleswig-Flensburg - DRK-Kreisverband Schleswig-Flensburg e.V.<br>https://www.jobnews.info/nf/944372410 | |
| 52 | 19.11.2024 | **Stellv. Wohnbereichsleitung (m/w/d) - Heide**<br>Heide - Domicil - Seniorenpflegeheim Am Markt GmbH<br>https://www.jobnews.info/nf/944685842 | |
| 53 | 23.11.2024 | **An der Nordseeküste am plattdeutschen Strand sucht Alloheim eine neue Einrichtungsleitung (m/w/d). Neustart 2025 in Niebüll?**<br>25899 Niebüll - Pflegeheim Niebüll-Gath<br>https://www.jobnews.info/nf/944686084 | |

## Stellenentwicklung in der Berufsgruppe „Führungskräfte - Altenpflege“ in Kreis Nordfriesland und Umgebung

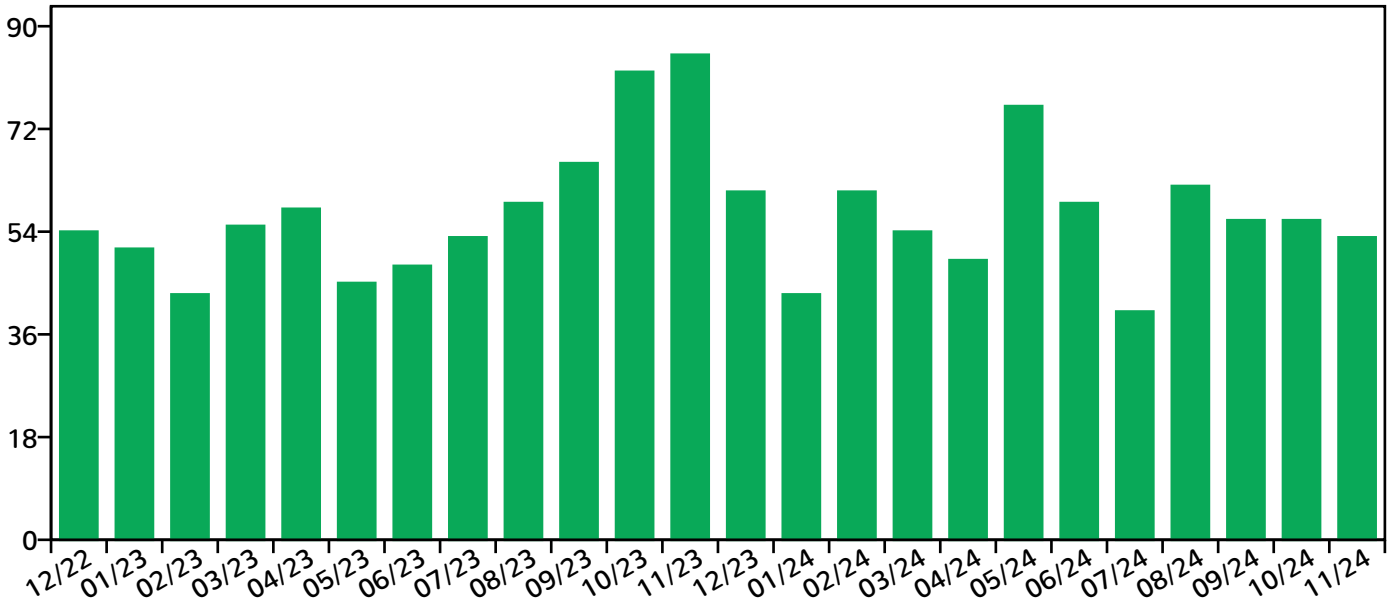


## Regionale Stellenverteilung für „Führungskräfte - Altenpflege“:

| | | | |
|---|---|---|---|
| Achtrup | 1 | Ockholm | 1 |
| Borgwedel | 1 | Rieseby | 1 |
| Busdorf | 2 | Schafflund | 1 |
| Enge-Sande | 1 | Schleswig | 2 |
| Fahrdorf | 3 | Schleswig-Flensburg | 24 |
| Flensburg | 7 | Sophienhamm | 1 |
| Havetoft | 2 | Sylt-Ost | 1 |
| Heide | 5 | Süderbrarup | 2 |
| Husum | 4 | Tarp | 2 |
| Niebüll | 5 | | |
| Nordfriesland | 19 | | |

## Stellenentwicklung in den letzten 24 Monaten

### Berufechart: Top 1-10 für Kreis Nordfriesland und Umgebung

Berufe im Verkauf (ohne Produktspezialisierung) – fachlich ausgerichtete Tätigkeiten

Büro- und Sekretariatskräfte (ohne Spezialisierung) – fachlich ausgerichtete Tätigkeiten

Berufe in der Kinderbetreuung und -erziehung – fachlich ausgerichtete Tätigkeiten

Berufe in der Reinigung (ohne Spezialisierung) – Helfer-/Anlerntätigkeiten

Berufe in der Gesundheits- und Krankenpflege (ohne Spezialisierung) – fachlich ausgerichtete Tätigkeiten

Berufe in der Lagerwirtschaft – fachlich ausgerichtete Tätigkeiten

Berufe im Hotelservice – fachlich ausgerichtete Tätigkeiten

Köche/Köchinnen (ohne Spezialisierung) – fachlich ausgerichtete Tätigkeiten

Berufe in der elektrischen Betriebstechnik – fachlich ausgerichtete Tätigkeiten

Berufe im Gastronomieservice (ohne Spezialisierung) – fachlich ausgerichtete Tätigkeiten

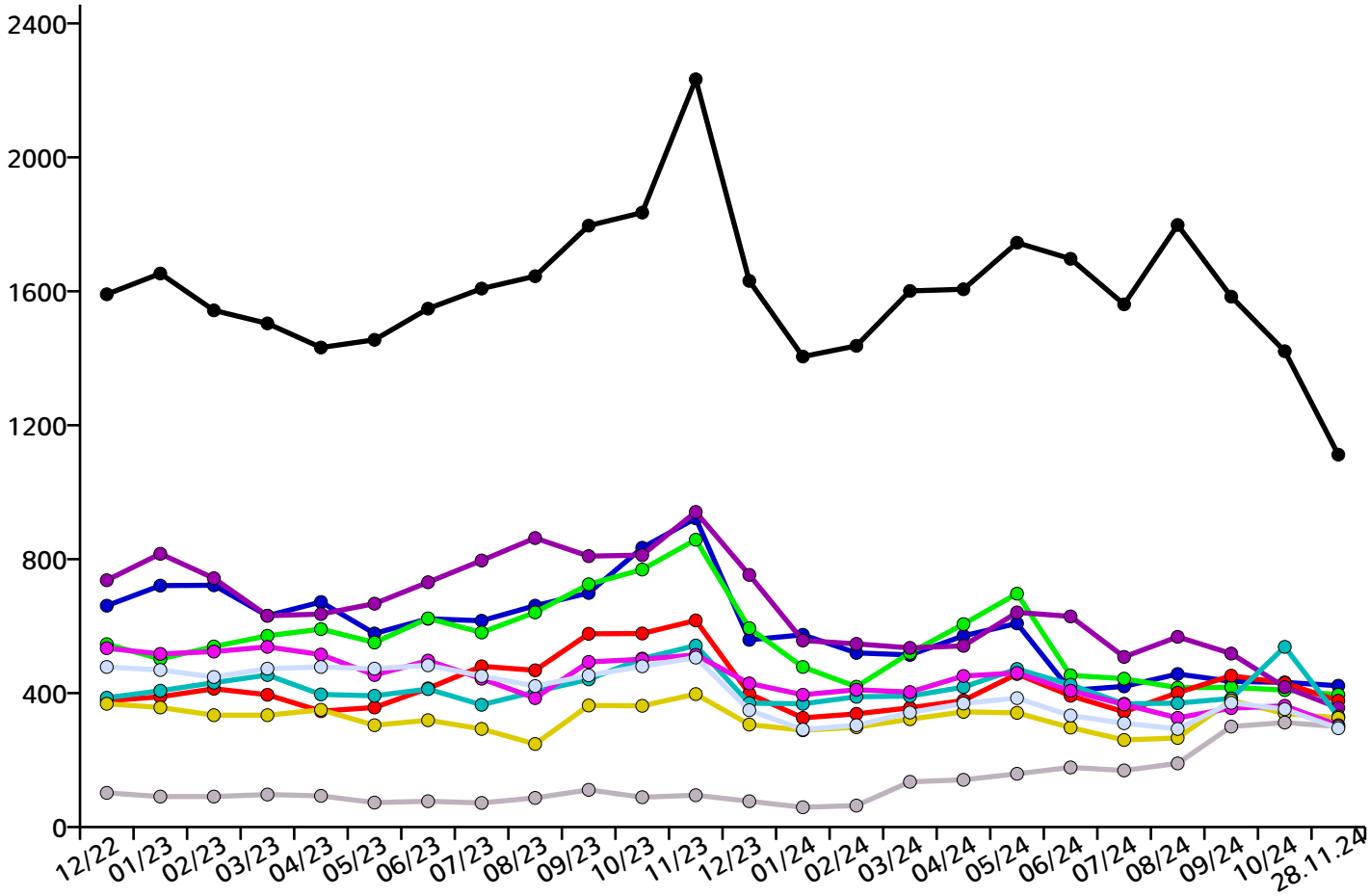

## Berufechart: Top 11-20 für Kreis Nordfriesland und Umgebung

Berufe in der Maschinenbau- und Betriebstechnik (ohne Spezialisierung) – komplexe Spezialistentätigkeiten

Berufe in der Mechatronik – fachlich ausgerichtete Tätigkeiten

Berufe in der Bauelektrik – komplexe Spezialistentätigkeiten

Berufe in der Altenpflege (ohne Spezialisierung) – fachlich ausgerichtete Tätigkeiten

Ärzte/Ärztinnen (ohne Spezialisierung) – hoch komplexe Tätigkeiten

Berufe in der Kraftfahrzeugtechnik – fachlich ausgerichtete Tätigkeiten

Berufe im Gastronomieservice (ohne Spezialisierung) – Helfer-/Anlerntätigkeiten

Berufe in der Buchhaltung – komplexe Spezialistentätigkeiten

Berufe im Verkauf von Lebensmitteln (ohne Spezialisierung) – fachlich ausgerichtete Tätigkeiten

Berufe im Verkauf von Lebensmitteln (sonstige spezifische Tätigkeitsangabe) – fachlich ausgerichtete Tätigkeiten

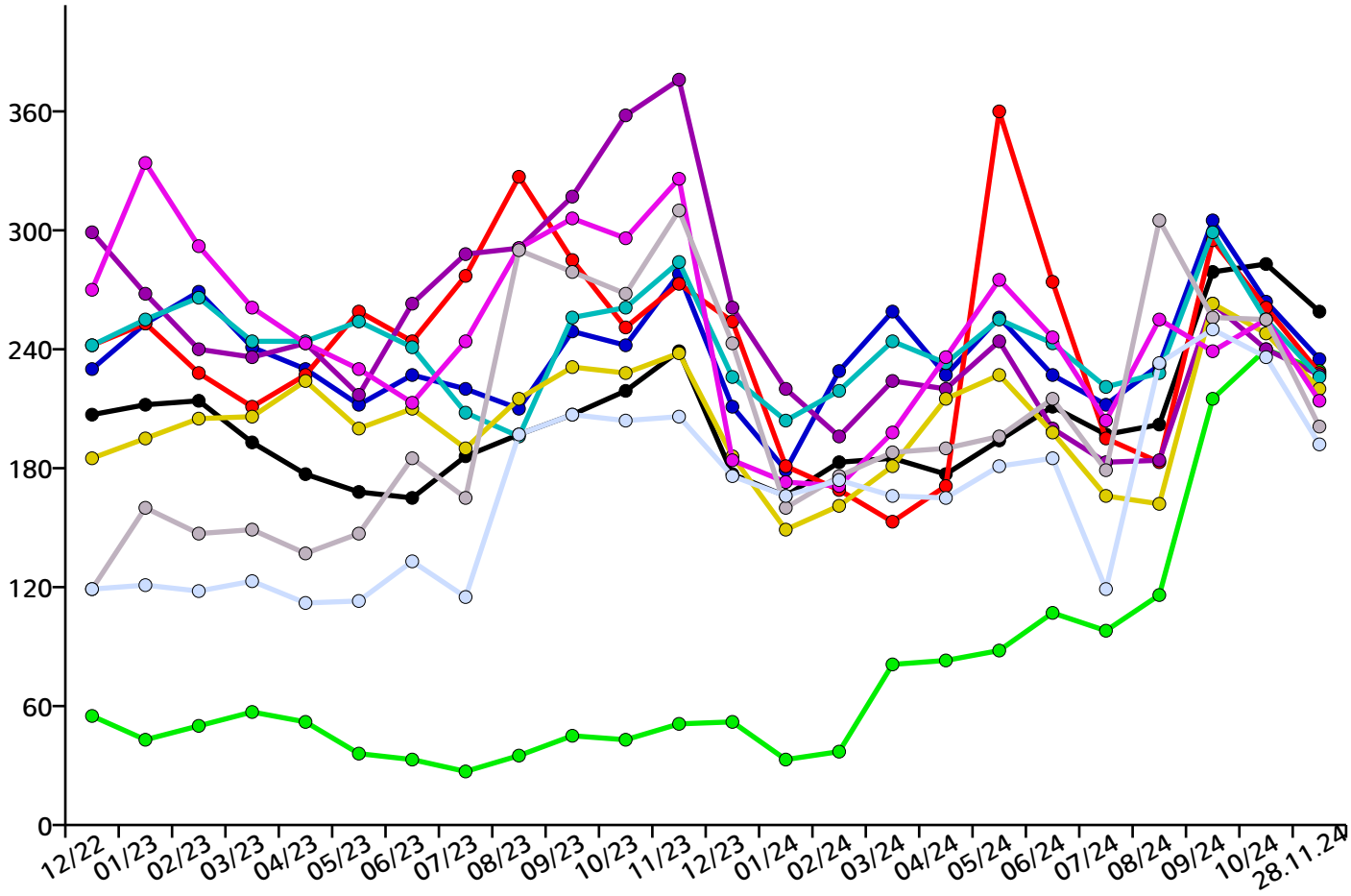

## Berufechart: Top 21-30 für Kreis Nordfriesland und Umgebung

Berufe in der Maschinenbau- und Betriebstechnik (ohne Spezialisierung) – fachlich ausgerichtete Tätigkeiten

Berufe in der Altenpflege (ohne Spezialisierung) – Helfer-/Anlerntätigkeiten

Berufe in der Lagerwirtschaft – Helfer-/Anlerntätigkeiten

Berufe in der Bauelektrik – fachlich ausgerichtete Tätigkeiten

Berufe in der Steuerberatung – fachlich ausgerichtete Tätigkeiten

Berufskraftfahrer/innen (Güterverkehr/LKW) – fachlich ausgerichtete Tätigkeiten

Führungskräfte - Gesundheits- und Krankenpflege, Rettungsdienst und Geburtshilfe

Berufe in der Sozialarbeit und Sozialpädagogik – komplexe Spezialistentätigkeiten

Berufe im Vertrieb (außer Informations- und Kommunikationstechnologien) – komplexe Spezialistentätigkeiten

Berufe im Hotelservice – Helfer-/Anlerntätigkeiten

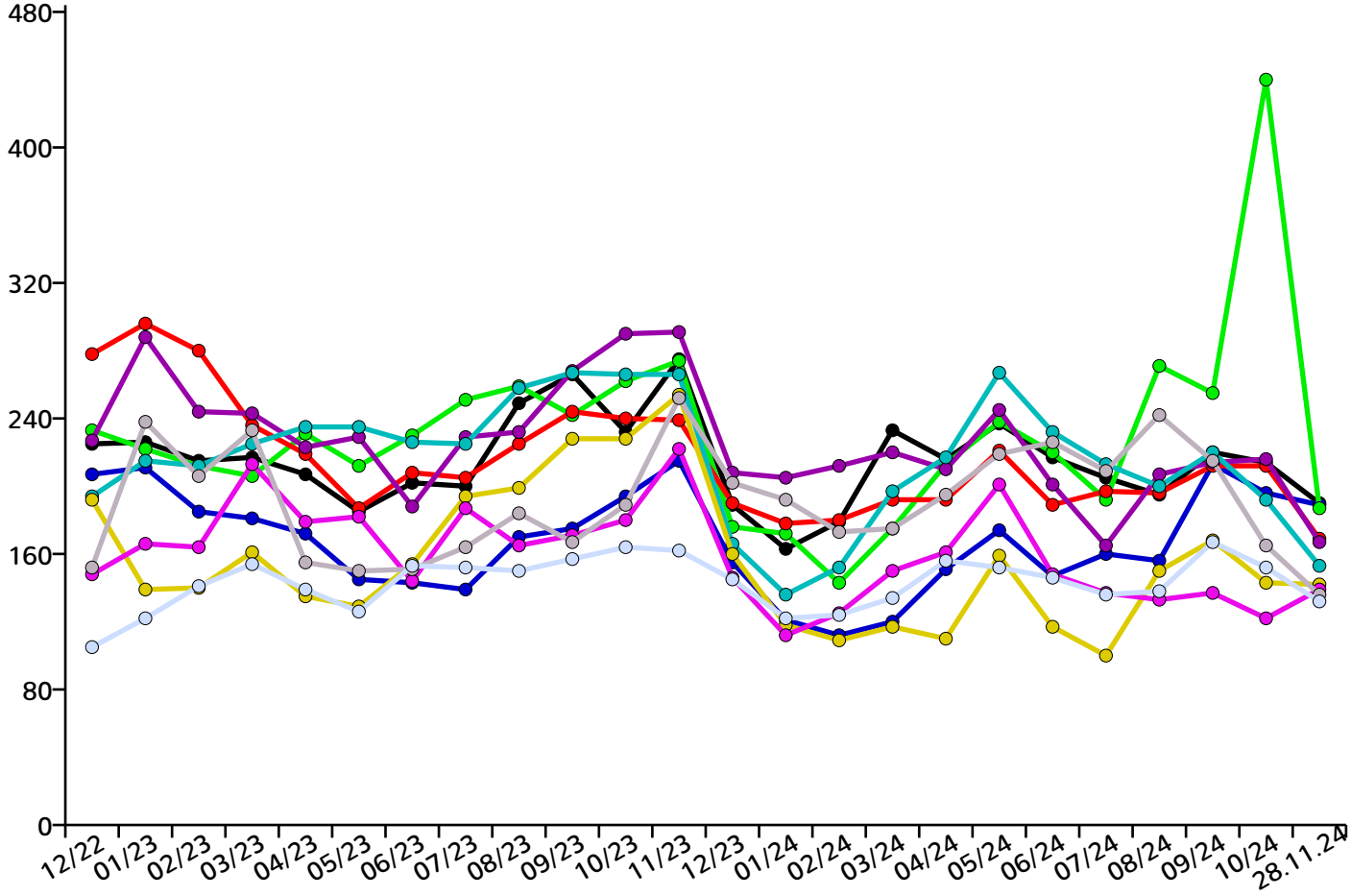

## Berufechart: Top 31-40 für Kreis Nordfriesland und Umgebung

Medizinische Fachangestellte (ohne Spezialisierung) – fachlich ausgerichtete Tätigkeiten

Köche/Köchinnen (ohne Spezialisierung) – Helfer-/Anlerntätigkeiten

Berufe in der Altenpflege (ohne Spezialisierung) – komplexe Spezialistentätigkeiten

Berufe in der Haus- und Familienpflege – fachlich ausgerichtete Tätigkeiten

Führungskräfte - Verkauf

Berufe im Metallbau – fachlich ausgerichtete Tätigkeiten

Kassierer/innen und Kartenverkäufer/innen – fachlich ausgerichtete Tätigkeiten

Technische Servicekräfte in Wartung und Instandhaltung – fachlich ausgerichtete Tätigkeiten

Berufe im Vertrieb (außer Informations- und Kommunikationstechnologien) – fachlich ausgerichtete Tätigkeiten

Berufe im Verkauf von Fleischwaren – fachlich ausgerichtete Tätigkeiten

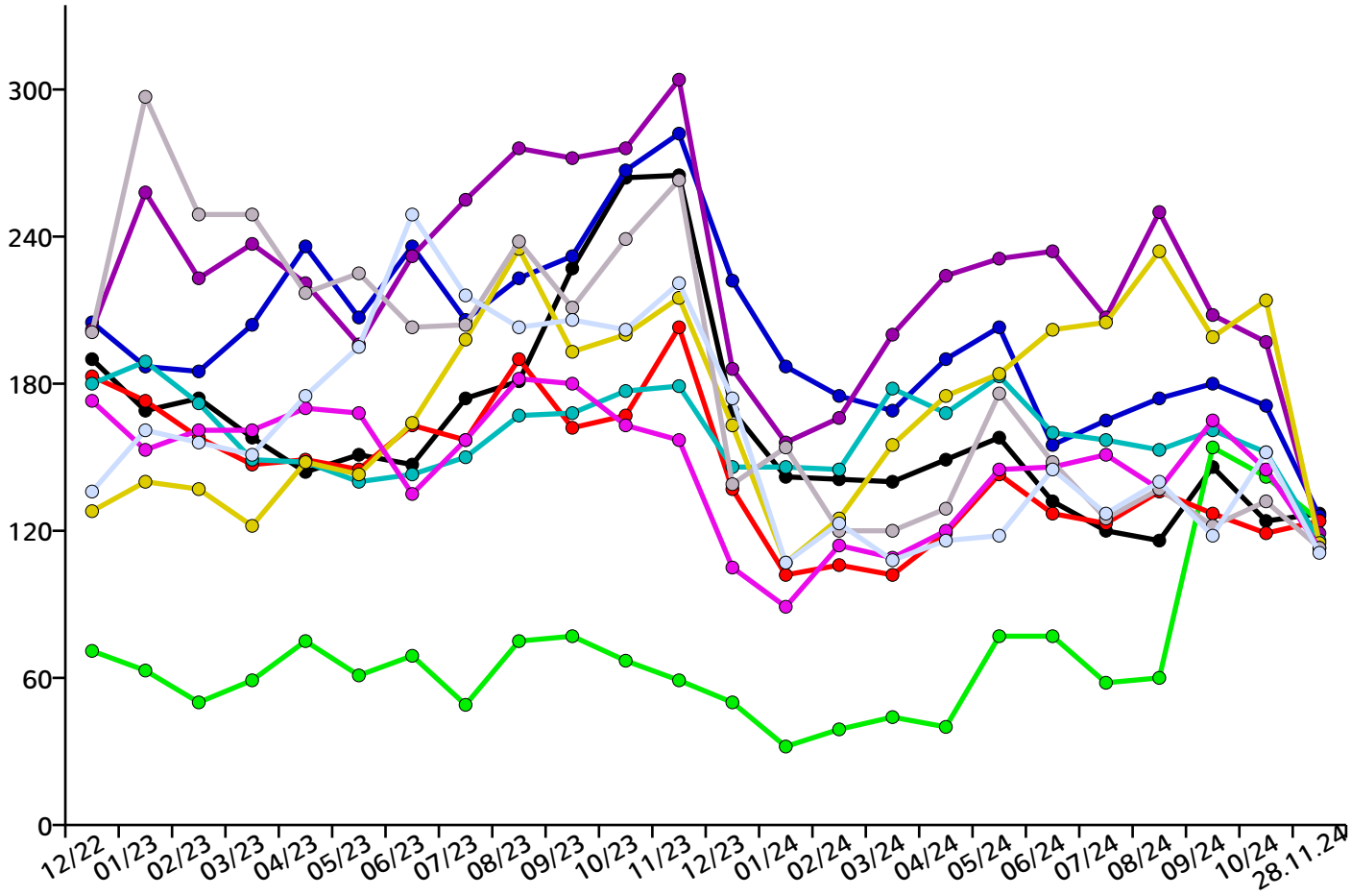

## Berufechart: Top 41-50 für Kreis Nordfriesland und Umgebung

Aufsichtskräfte - Unternehmensorganisation und -strategie

Führungskräfte - Unternehmensorganisation und -strategie

Berufe in der Gesundheits- und Krankenpflege (ohne Spezialisierung) – Helfer-/Anlerntätigkeiten

Produktion (allgemein) - Helfer

Berufe für Post- und Zustelldienste – Helfer-/Anlerntätigkeiten

Berufe im Verkauf (ohne Produktspezialisierung) – Helfer-/Anlerntätigkeiten

Berufe im Verkauf von Back- und Konditoreiwaren – fachlich ausgerichtete Tätigkeiten

Berufe in der Sozialarbeit und Sozialpädagogik – hoch komplexe Tätigkeiten

Berufe in der Fleischverarbeitung – fachlich ausgerichtete Tätigkeiten

Berufe im Verkauf (ohne Produktspezialisierung) (sonstige spezifische Tätigkeitsangabe) – komplexe Spezialistentätigkeiten

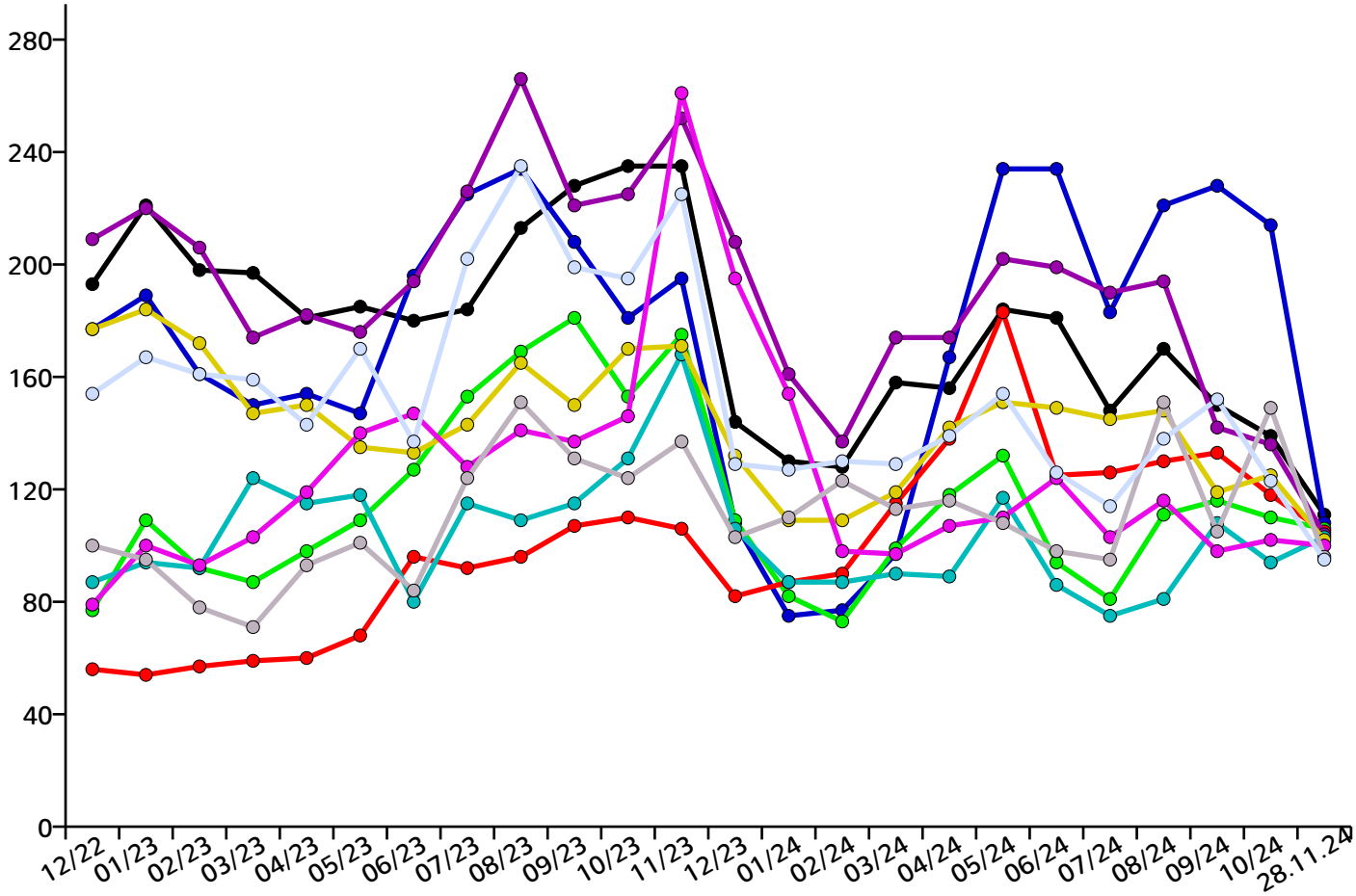

## Ansprechpartner

Jobnet.AG
Sitz der Gesellschaft:
Kolonnenstraße 8
10827 Berlin

Internet: www.jobnet.ag
zentrale E-Mail: info@jobnet.ag
zentrale Telefonnummer: +49.30.5770012-0

Hotline:
E-Mail: hotline@jobnet.ag
Deutschland: +49.30.5770012-55
Österreich: +43.1.7481010

Aufsichtsratsvorsitzender:

Vorstand:
Dr. Christoph Wesselmann, cw@jobnet.ag

Handelsregister:
Berlin Charlottenburg
HRB 163211 B

Bankverbindung:
Berliner Volksbank
IBAN: DE33 1009 0000 2518 3210 08
BIC: BEVODEBBXXX

Finanzamt für Körperschaften IV Berlin:
Steuernummer 30/366/32436
Umsatzsteuer-Identifikationsnummer DE 815533417

Bild von © Brocreative - Fotolia.com

## Hinweis zur Aktualität der Stellenanzeigen

Die ausgewiesenen Stellenanzeigen werden täglich aktuell durch unser auf den europäischen Arbeitsmarkt spezialisiertes Online-Suchsystem zusammengestellt. Sofern ein ausgedrucktes Exemplar der jobNEWS bereits älter ist, kann es vorkommen, dass Stellenanzeigen nicht mehr abrufbar sind, da sie bereits veraltet sind. Bitte besorgen Sie sich für diesen Fall auf dieser Seite ein aktuelles Exemplar der jobNEWS. Wir können nicht garantieren, dass wir volle 100% aller veröffentlichen Stellenanzeigen gefunden und hier veröffentlicht haben. Falls Sie den Eindruck haben, dass wir wichtige Quellen übersehen haben, geben Sie uns bitte einen Hinweis: info@jobnet.ag, vielen Dank.

## Inhalt

Übersicht . . . . . 2
Aktuelle Stellenangebote . . . . . 4
Stellenentwicklung . . . . . 12
Ansprechpartner . . . . . 17