Offene Stellen in Meldorf

Aktuell werden 155 offene Stellen in der Stadt/Region Meldorf angeboten.
Am 27./28.11.2024 wurden 2 Stellen neu veröffentlicht.

Praktischer Service für die Jobsuche

Das Jobcenter bietet einen praktischen Service für alle Personen auf Jobsuche: die jobNEWS in der JobZENTRALE. Auf einen Blick wird deutlich, in welchen Bereichen der Arbeitsmarkt welche Potenziale bietet. Für die gesamte Region.

Automatische Recherche

Die JobZENTRALE recherchiert völlig automatisch jeden Tag freie Stellen aus der gesamten Region. Zudem auch freie Ausbildungsplätze. In der Rubrik jobNEWSlokal kann für jeden Ort eine eigene Stellenliste per PDF aufgerufen und ausgedruckt werden.

Inhalt dieser Ausgabe:

Übersicht 2
Aktuelle Stellenangebote 3
Stellenentwicklung 20
Ansprechpartner 27

Ähnliche Stellenanzeigen werden zusammengefasst

Die JobZENTRALE bietet einen besonderen Service: ähnliche Stellenanzeigen werden in Berufsgruppen zusammengefasst. Das erleichtert die Suche enorm, da man alle Stellenanzeigen aus einem ähnlichen Bereich direkt aufrufen kann. Durch den PDF-Ausdruck je Berufsgruppe wird es noch einfacher.

jobNEWSlokal liefert freie Stellen aus folgender Stadt / Region:

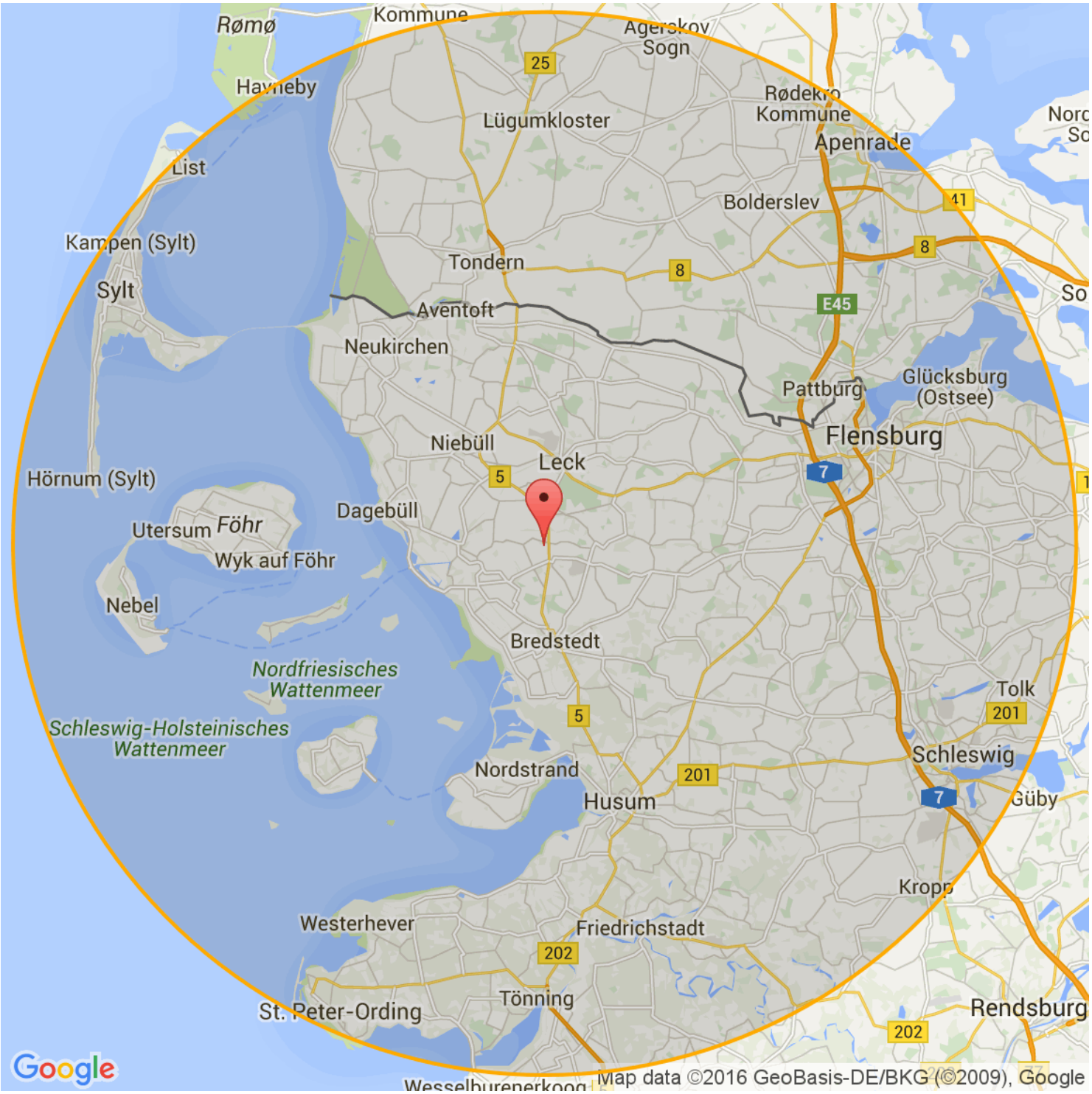

Aktuelle Stellen in Meldorf

Stellen für Spezialisten und Experten 3
Stellen für Fachkräfte 6
Stellen für Helfer:innen 15
Sonstige Stellen 17

Die Stellen sind nach dem Datum der Veröffentlichung sortiert. Die aktuellen Stellen stehen oben. Z = Zeitarbeit. P = Personalberatung/ private Arbeitsvermittlung. G = geringfügige Beschäftigung. A = Ausbildungsplatz.

25 Stellen für Spezialisten und Experten:

1	26.08.2022	**Trainer/in gesucht: Walking / Zumba / Hip Hop / Kindertanz** 25704 Meldorf, 25852 Bordelum - Simone Tietze https://www.jobnews.info/nf/790114571	
2	22.04.2024	**Kundenberater / Kundenbetreuer (m/w/d)** 25712 Burg (Dithmarschen), 25704 Meldorf - Dithmarscher Volks und Raiffeisenbank eG https://www.jobnews.info/nf/919644593	
3	19.08.2024	**Logistiker (m/w/d)** 25704 Meldorf - iperdi HL GmbH - Niederlassung Heide https://www.jobnews.info/nf/936266536	**Z**
4	23.08.2024	**Abiturientenprogramm Vertrieb inkl. Handelsfachwirt (m/w/d) 2025** 25704 Meldorf - Lidl Firmenadresse: Unter der Leiten 11, 5020 Salzburg https://www.jobnews.info/nf/936336467	
5	07.09.2024	**Pflegedienstleitung (m/w/d)** 25704 Meldorf - St. Johannis gGmbH https://www.jobnews.info/nf/937459773	
6	08.09.2024	**Pflegedienstleitung (m/w/d) in Meldorf** 25704 Meldorf - Evangelische Kirche von Westfalen https://www.jobnews.info/nf/937463544	
7	08.09.2024	**Pflegedienstleitung (m/w/d) in Meldorf** 25704 Meldorf - St. Johannis gGmbH https://www.jobnews.info/nf/937463756	
8	20.09.2024	**Physiotherapeut/in** 25704 Meldorf - Physio Plus im Ärztezentrum Dirk Elsen Jörg Hansen https://www.jobnews.info/nf/938593652	

25 Stellen für Spezialisten und Experten:

9	04.09.2024	**Agraringenieur / Landwirtschaftsmeister (m/w/d) (Landwirtschaftsmeister/in)** 25704 Meldorf - G.E.O.S. Ingenieurgesellschaft mbH https://www.jobnews.info/nf/938788652
10	12.09.2024	**Postbote für Pakete und Briefe – Minijob / Aushilfe in Meldorf (m/w/d) (Helfer/in - Kurier-, Zustell- und Postdienstleistungen)** 25704 Meldorf - Deutsche Post DHL Group Firmenadresse: Platz der Deutschen Post 1, 53113 Bonn https://www.jobnews.info/nf/938841032
11	05.09.2024	**Heilpädagoge/-pädagogin** 25704 Meldorf - Stiftung Mensch https://www.jobnews.info/nf/938921188
12	16.09.2024	**Sozialpädagoge oder vergleichbare staatlich anerkannte Fachkraft (m/w/d) für Durchgangsklasse (Sozialarbeiter/in / Sozialpädagoge/-pädagogin)** 25704 Meldorf - Iuvo gemeinnützige GmbH https://www.jobnews.info/nf/939013491
13	16.09.2024	**Kundenberater / Kundenbetreuer (m/w/d) (Bankkaufmann/-frau)** 25712 Burg (Dithmarschen), 25704 Meldorf - Dithmarscher VR-Bank eG https://www.jobnews.info/nf/939178065
14	10.09.2024	**BÜROKRAFT aus dem medizinischen Bereich (M/W/D) (Bürokaufmann/-frau)** 25704 Meldorf - Stiftung Diakoniewerk Kropp https://www.jobnews.info/nf/939392789
15	05.09.2024	**PFLEGEDIENSTLEITUNG (M/W/D) (Altenpfleger/in)** 25704 Meldorf - Stiftung Diakoniewerk Kropp https://www.jobnews.info/nf/939401169
16	04.09.2024	**Produktionsmitarbeiter - Süßwarenproduktion (m/w/d) (Süßwarentechniker/in)** 25541 Brunsbüttel, 25704 Meldorf - Wagner Pralinen GmbH Co. KG https://www.jobnews.info/nf/939402284
17	26.09.2024	**Abiturientenprogramm Handelsfachwirt (m/w/d) zum 01.08.202** 25704 Meldorf - ALDI Nord Firmenadresse: Eckenbergstraße 16, 45307 Essen https://www.jobnews.info/nf/939476239

25 Stellen für Spezialisten und Experten:

18	26.09.2024	**SiGeKo / Fachkraft für Arbeitssicherheit / HSE Advisor (m/w/d)** 25704 Meldorf - G.E.O.S. Ingenieurgesellschaft mbH https://www.jobnews.info/nf/940210988
19	04.09.2024	**Heilpädagogische Fachkräfte in der Frühförderung (m/w/d)** Meldorf - Stiftung Mensch https://www.jobnews.info/nf/941606868
20	25.09.2024	**Abiturientenprogramm Handelsfachwirt (m/w/d) zum 01.08.2025** 25704 Meldorf - ALDI Nord Firmenadresse: Eckenbergstraße 16, 45307 Essen https://www.jobnews.info/nf/943952322
21	25.09.2024	**Abiturientenprogramm Handelsfachwirt (m/w/d) zum 01.08.2025 in Meldorf** 25704 Meldorf - ALDI Nord Firmenadresse: Eckenbergstraße 16, 45307 Essen https://www.jobnews.info/nf/943952324
22	18.11.2024	**Kaufmännischer Mitarbeiter / Sachbearbeiter – Logistik (m/w/d)** Meldorf - Wagner Pralinen GmbH KG https://www.jobnews.info/nf/943968676
23	19.11.2024	**Abiturientenprogramm Handelsfachwirt (m/w/d) zum 01.08.2025** 25704 Meldorf - Bugenhagen Berufsbildungswerk Timmendorfer Strand https://www.jobnews.info/nf/943988940
24	20.11.2024	**Stellvertretende Pflegedienstleitung (m/w/d) in Meldorf/Marne** 25704 Meldorf - Evangelische Kirche von Westfalen https://www.jobnews.info/nf/944090492
25	01.11.2024	**Sozialpädagoge oder vergleichbare staatlich anerkannte Fachkraft (m/w/d) für Durchgangsklasse** Meldorf - iuvo gGmbH https://www.jobnews.info/nf/944328917

82 Stellen für Fachkräfte:

26	13.11.2023	**Fachverkäufer/in - Lebensmittelhandwerk (Bäckerei)** 25704 Meldorf, 25554 Wilster, 25767 Albersdorf, Holstein - Bäckerei Fischer GmbH Co. KG https://www.jobnews.info/nf/901395136	
27	17.11.2023	**Ausbildung Elektroniker/in - Energie- und Gebäudetechnik (m/w/d)** 25704 Meldorf - CM-Automation GmbH Meldorf https://www.jobnews.info/nf/902292557	
28	13.11.2023	**Bäcker/in** 25704 Meldorf - Bäckerei Fischer GmbH Co. KG https://www.jobnews.info/nf/909056129	
29	17.01.2024	**Ausbildung Elektroniker für Betriebstechnik (m/w/d) Schleswig-Holstein Netz AG** Meldorf, Deutschland - Schleswig-Holstein Netz https://www.jobnews.info/nf/912893410	
30	29.01.2024	**Ausbildung Elektroniker/in - Automatisierungstechnik (m/w/d)** 25704 Meldorf - CM-Automation GmbH Meldorf https://www.jobnews.info/nf/914985017	
31	18.03.2024	**Ausbildung zum Industriekaufmann (m/w/d)** Meldorf - Eversfrank Gruppe https://www.jobnews.info/nf/928264594	
32	18.03.2024	**Ausbildung zum Fachinformatiker (m/w/d) Systemintegration** Meldorf - Eversfrank Gruppe https://www.jobnews.info/nf/928264650	
33	18.03.2024	**Ausbildung zum Medientechnologe (m/w/d) Druck** Meldorf - Eversfrank Gruppe https://www.jobnews.info/nf/928264709	
34	08.05.2023	**Mechaniker Schlosser (m/w/d)** 25704 Meldorf - iperdi HL GmbH - Niederlassung Heide https://www.jobnews.info/nf/854272272	Z
35	08.05.2023	**Tischler (m/w/d) bis zu 19,00€/Stunde** 25704 Meldorf - iperdi HL GmbH - Niederlassung Heide https://www.jobnews.info/nf/854272280	Z
36	08.05.2023	**Schlosser Elektroniker (m/w/d)** 25704 Meldorf - iperdi HL GmbH - Niederlassung Heide https://www.jobnews.info/nf/854272285	Z

82 Stellen für Fachkräfte:

37	08.05.2023	**Industriekaufmann (m/w/d)** 25704 Meldorf - iperdi HL GmbH - Niederlassung Heide https://www.jobnews.info/nf/854272291	Z
38	08.05.2023	**Maschinen und Anlagenführer (m/w/d)** 25704 Meldorf - iperdi HL GmbH - Niederlassung Heide https://www.jobnews.info/nf/854272294	Z
39	23.05.2023	**Schlosser (m/w/d)** 25704 Meldorf - iperdi HL GmbH - Niederlassung Heide https://www.jobnews.info/nf/858737499	Z
40	12.06.2023	**Mitarbeiter Bau (m/w/d)** 25704 Meldorf - iperdi HL GmbH - Niederlassung Heide https://www.jobnews.info/nf/863085782	Z
41	30.06.2023	**Maler und Lackierer (m/w/d)** 25704 Meldorf - iperdi HL GmbH - Niederlassung Heide https://www.jobnews.info/nf/868429193	Z
42	21.08.2023	**Elektroniker (m/w/d)** 25704 Meldorf - iperdi HL GmbH - Niederlassung Heide https://www.jobnews.info/nf/883382340	Z
43	22.09.2023	**Kaufmann Büro (m/w/d)** 25704 Meldorf - iperdi HL GmbH - Niederlassung Heide https://www.jobnews.info/nf/890241119	Z
44	10.06.2024	**Altenpfleger/in** 25704 Meldorf, Heide, Holstein, 25541 Brunsbüttel, 25709 Marne, Holstein - Mook we gern gGmbH Ihr ambulanter Pflegedienst https://www.jobnews.info/nf/890462222	
45	25.09.2023	**Servicekraft Restaurant (m/w/d)** 25704 Meldorf - iperdi HL GmbH - Niederlassung Heide https://www.jobnews.info/nf/890838253	Z
46	25.09.2023	**Schweißer (m/w/d)** 25704 Meldorf - iperdi HL GmbH - Niederlassung Heide https://www.jobnews.info/nf/890838256	Z
47	28.09.2023	**Zimmerer und Dachdecker (m/w/d) oder Helfer/in gesucht!** 25704 Meldorf - Naturbau Meldorf GmbH https://www.jobnews.info/nf/891381002	

82 Stellen für Fachkräfte:

48	10.11.2023	**Maler (m/w/d)** 25704 Meldorf - iperdi HL GmbH - Niederlassung Heide https://www.jobnews.info/nf/900919826	Z
49	15.01.2024	**Anlagenmechaniker (m/w/d)** 25704 Meldorf - iperdi HL GmbH - Niederlassung Heide https://www.jobnews.info/nf/913145994	Z
50	08.02.2024	**Pflegefachkraft Palliativ Care (m/w/d) Jahressonderzahlungen** 25704 Meldorf - RECRUTIO GMBH Firmenadresse: Königsbrücker Straße 28-30, 01099 Dresden https://www.jobnews.info/nf/916093885	
51	26.02.2024	**LKW Fahrer (m/w/d)** 25704 Meldorf - iperdi HL GmbH - Niederlassung Heide https://www.jobnews.info/nf/919663066	Z
52	14.03.2024	**Erzieher/Sozialpädagogischer Assistent (m/w/d) als Springkraft für unsere Kindertagesstätten im Reg** 24306 Plön, 24796 Bredenbek bei Rendsburg, 25704 Meldorf, 24105 Kiel, 25524 Itzehoe - Johanniter-Unfall-Hilfe Firmenadresse: Warschauer Straße 17, 14772 Brandenburg an der Havel https://www.jobnews.info/nf/921247145	
53	19.06.2024	**Ausbildung als Berufskraftfahrer:in** Meldorf - Deutsche Bahn AG Firmenadresse: Karlstraße 6, 60329 Frankfurt am Main https://www.jobnews.info/nf/930996748	
54	25.06.2024	**PFLEGEASSISTENZ / QUEREINSTEIGER (M/W/D)** 25704 Meldorf - Stiftung Diakoniewerk Kropp https://www.jobnews.info/nf/932555600	
55	03.07.2024	**Nord - Servicemitarbeiter / Empfangskraft / Quereinsteiger (m/w/d)** 25704 Meldorf - Sicherheit Nord GmbH Co. KG https://www.jobnews.info/nf/932945306	
56	07.07.2024	**Ausbildung Drogist (w/m/d) 2025 in 25704 Meldorf** 25704 Meldorf - dm-drogerie markt GmbH + Co. KG https://www.jobnews.info/nf/933334278	
57	05.08.2024	**Abiturientenprogramm Führungskraft im Einzelhandel, Fachrichtung Lebensmittel (m/w/d)** 25704 Meldorf - REWE Markt GmbH ZwNL Nord https://www.jobnews.info/nf/935020058	

82 Stellen für Fachkräfte:

58	05.08.2024	**Ausbildung zum Fleischer (m/w/d)** 25704 Meldorf - REWE Markt GmbH ZwNL Nord https://www.jobnews.info/nf/935020063
59	05.08.2024	**Ausbildung zum Fachverkäufer im Lebensmittelhandwerk, Fleischerei (m/w/d)** 25704 Meldorf - REWE Markt GmbH ZwNL Nord https://www.jobnews.info/nf/935020071
60	05.08.2024	**Ausbildung zum Verkäufer, Fachrichtung Lebensmittel (m/w/d)** 25704 Meldorf - REWE Markt GmbH ZwNL Nord https://www.jobnews.info/nf/935020087
61	05.08.2024	**Ausbildung zum Kaufmann im Einzelhandel, Fachrichtung Lebensmittel (m/w/d)** 25704 Meldorf - REWE Markt GmbH ZwNL Nord https://www.jobnews.info/nf/935020091
62	08.08.2024	**Ausbildung 2025 Kaufmann für Versicherungen und Finanzanlagen (m/w/d)** 25709 Marne, Holstein, 24306 Plön, 25862 Joldelund, 24106 Kiel, 25704 Meldorf, 24159 Kiel, 24376 Kappeln, Schlei, 24146 Kiel, 25917 Leck, 25899 Niebüll - Provinzial Nord Brandkasse AG Vertrieb https://www.jobnews.info/nf/935268648
63	02.08.2024	**Ausbildung Berufskraftfahrer:in 2025** 25704 Meldorf - Deutsche Bahn AG Firmenadresse: Karlstraße 6, 60329 Frankfurt am Main https://www.jobnews.info/nf/935389874
64	23.08.2024	**Ausbildung Kaufmann im Einzelhandel (m/w/d) 2025** 25704 Meldorf - Lidl Firmenadresse: Unter der Leiten 11, 5020 Salzburg https://www.jobnews.info/nf/936336460
65	23.08.2024	**Ausbildung Verkäufer (m/w/d) 2025** 25704 Meldorf - Lidl Firmenadresse: Unter der Leiten 11, 5020 Salzburg https://www.jobnews.info/nf/936336464
66	02.09.2024	**Pflegefachkraft (m/w/d)** 25704 Meldorf - St. Johannis gGmbH https://www.jobnews.info/nf/937025606

82 Stellen für Fachkräfte:

67	04.09.2024	**Pflegefachkraft (m/w/d) in Meldorf/Marne** 25704 Meldorf - Evangelische Kirche von Westfalen https://www.jobnews.info/nf/937126180
68	10.09.2024	**Stiftung Mensch - Tischlerei und Berufsbildungsbereich Marschenpark** Meldorf - Hilfe für Menschen mit Beeinträchtigungen https://www.jobnews.info/nf/937630844
69	06.09.2024	**Ausbildung Zimmerer/Zimmerin (m/w/d)** 25704 Meldorf - Naturbau Meldorf GmbH https://www.jobnews.info/nf/937901849
70	05.09.2024	**Ausbildung 2025 // Fachangestellte/r in steuerberatenden Berufen** 25704 Meldorf - SHBB Steuerberatungsgesell- schaft mbH Meldorf https://www.jobnews.info/nf/937901938
71	16.09.2024	**Anlagenmechaniker/in - Sanitär-, Heizungs- und Klimatechnik** 25704 Meldorf - Kolbe Haustechnik GmbH Co. KG https://www.jobnews.info/nf/938049990
72	19.09.2024	**Ausbildung zum Verkäufer (m/w/d)** 25704 Meldorf - Netto Marken-Discount Stiftung Co. KG Firmenadresse: Mittelrheinstr. 36, 67550 Worms-Rheindürkheim https://www.jobnews.info/nf/938292578
73	04.09.2024	**Pädagogische Fachkraft (m/w/d) oder Pflegefachkraft (m/w/d), in Teilzeit** Meldorf - Stiftung Mensch https://www.jobnews.info/nf/938369884
74	20.09.2024	**Ausbildung zum Kaufmann im Einzelhandel (m/w/d)** 25704 Meldorf - Netto Marken-Discount Stiftung Co. KG Firmenadresse: Mittelrheinstr. 36, 67550 Worms-Rheindürkheim https://www.jobnews.info/nf/938375750
75	10.09.2024	**Verkäufer auf Teilzeitbasis 20 Wochenstunden (m/w/d) (Verkäufer/in)** 25704 Meldorf - Tedi GmbH Co. KG Firmenadresse: Brackeler Hellweg 301, 44309 Dortmund https://www.jobnews.info/nf/938886335
76	18.09.2024	**Schulhausmeisterin / Schulhausmeisters (m, w, d) (Hausmeister/in)** 25746 Heide, Holstein, 25704 Meldorf - BerufsBildungsZentrum Dithmarschen https://www.jobnews.info/nf/938900324

82 Stellen für Fachkräfte:

77	17.09.2024	**Job, Arbeit Taxifahrer/in (Taxifahrer/in)** 25704 Meldorf - Carsten Meier Taxi 4000 https://www.jobnews.info/nf/938922098
78	02.09.2024	**Fachinformatiker – Systemintegration (m/w/d) (Fachinformatiker/in - Systemintegration)** 25704 Meldorf - Taro Computer Communication Inh. Achim Rohwedder https://www.jobnews.info/nf/938981892
79	04.09.2024	**Sicherheit Nord - Servicemitarbeiter / Empfangskraft / Quereinsteiger (m/w/d) (Sicherheitsmitarbeiter/in)** 25704 Meldorf - Sicherheit Nord GmbH Co. KG https://www.jobnews.info/nf/939109763
80	17.09.2024	**Rechtsanwalts- und Notarfachangestellte/r** 25704 Meldorf - Sannig-Ruge Rechtsanwälte PartmbB https://www.jobnews.info/nf/939165012
81	20.09.2024	**Fleischer / Metzger Verkauf Frischetheke (m/w/d) Großraum Dithmarschen (Fleischer/in - Verkauf)** 25704 Meldorf - REWE Markt GmbH ZwNL Nord https://www.jobnews.info/nf/939174295
82	03.09.2024	**Textilreiniger/in** 25704 Meldorf - Wäscherei Bastian Büchmann https://www.jobnews.info/nf/939181380
83	05.09.2024	**Mitarbeiter Vertriebsinnendienst (m/w/d) (Vertriebsassistent/in)** 25704 Meldorf - Frielingsdorf Nord GmbH https://www.jobnews.info/nf/939186586
84	18.09.2024	**ZFA - Interesse an einem zukunftssicheren Job? (Zahnmedizinische/r Fachangestellte/r)** 25704 Meldorf - Dr. Arne Hansen https://www.jobnews.info/nf/939191544
85	11.09.2024	**KFZ-Mechatroniker:in (Kraftfahrzeugmechatroniker/in - System- und Hochvolttechnik)** 25704 Meldorf - Deutsche Bahn AG Firmenadresse: Karlstraße 6, 60329 Frankfurt am Main https://www.jobnews.info/nf/939224011

82 Stellen für Fachkräfte:

86	20.09.2024	**Gesucht wird umgehend ein/e Rechtsanwaltfachangestellte/r (Rechtsanwalts- und Notarfachangestellte/r)** 25704 Meldorf - Kannieß Partner Rechtsanwälte PartG mbB https://www.jobnews.info/nf/939250033
87	10.09.2024	**Anlagenmechaniker- Heizung-,Sanitär-und Klimatechnik (m/w/d) (Anlagenmechaniker/in - Sanitär-, Heizungs- und Klimatechnik)** 25704 Meldorf - Schlüter Heizung Sanitär Volker Streich https://www.jobnews.info/nf/939266518
88	17.09.2024	**Unser Team sucht Verstärkung (Friseur/in)** 25704 Meldorf - Küstensalon Klaus Siebgen https://www.jobnews.info/nf/939274087
89	12.09.2024	**Erzieher/in** 25704 Meldorf - Verein Förd.Waldorfpäd.Westküste e.V. https://www.jobnews.info/nf/939282008
90	16.09.2024	**Servicemitarbeiter / Empfangskraft / Quereinsteiger (m/w/d) in Meldorf (Servicekraft - Schutz und Sicherheit)** 25704 Meldorf - Sicherheit Nord GmbH Co. KG https://www.jobnews.info/nf/939438759
91	16.09.2024	**Sicherheitsmitarbeiter (m/w/d) Empfangsbereich öffentliche Einrichtung Meldorf (Servicekraft - Schutz und Sicherheit)** 25704 Meldorf - Sicherheit Nord GmbH Co. KG https://www.jobnews.info/nf/939444754
92	27.09.2024	**Für unser neu gebautes Wohnhaus „Haus am Kamp“ in Meldorf suchen wir Pflegefachkräfte (m/w/d)** 25704 Meldorf - Stiftung Mensch https://www.jobnews.info/nf/939676687
93	04.10.2024	**Verkäufer / Kaufmann im Einzelhandel (w/m/d) in Voll- oder Teilzeit 20 - 40 Std. / Woche** Meldorf - Das Futterhaus-Franchise GmbH Co. KG https://www.jobnews.info/nf/940210546
94	16.10.2024	**Medizinische/r Fachangestellte / Optiker/in für Augenarztpraxis (m/w/d)** 25704 Meldorf - Nordblick Augenklinik Bellevue https://www.jobnews.info/nf/941605244

82 Stellen für Fachkräfte:

95	24.10.2024	**Kfm/Kffr im Einzelhandel** Meldorf (Holstein) - Aldi SE Co. KG Firmenadresse: Burgstraße 37, 45476 Mülheim an der Ruhr https://www.jobnews.info/nf/942008204
96	16.11.2024	**Ausbildung zum Fleischer (m/w/d)** Meldorf - Rewe Group Firmenadresse: Domstraße 20, 50668 Köln https://www.jobnews.info/nf/943843533
97	16.11.2024	**Ausbildung zum Kaufmann im Einzelhandel, Fachrichtung Lebensmittel (m/w/d)** Meldorf - Rewe Group Firmenadresse: Domstraße 20, 50668 Köln https://www.jobnews.info/nf/943848082
98	17.11.2024	**Fahrer (m/w/d) in Meldorf** 25704 Meldorf - Evangelische Kirche von Westfalen https://www.jobnews.info/nf/943896523
99	15.11.2024	**Erzieher*in** 25704 Meldorf - AWO Bun-des-ver-band e.V. https://www.jobnews.info/nf/943950323
100	14.11.2024	**Verkäufer mit Stellvertretung 23 Std./Woche Teilzeit (m/w/d)** 25704 Meldorf - Lidl Firmenadresse: Unter der Leiten 11, 5020 Salzburg https://www.jobnews.info/nf/943951598
101	01.11.2024	**Staatlich Anerkannter Erzieher (m/w/d) für die Dithmarscher Chance** Meldorf - iuvo gGmbH https://www.jobnews.info/nf/943952301
102	19.11.2024	**Kfz-Mechatroniker:in mit 2.500 € Antrittsprämie** Meldorf - Autokraft GmbH https://www.jobnews.info/nf/944135984
103	14.11.2024	**Ausbildung Berufskraftfahrer:in 2025** Meldorf - Autokraft GmbH https://www.jobnews.info/nf/944522919
104	26.11.2024	**Ausbildung zum Hörakustiker (m/w/d)** Meldorf (Holstein), Schleswig-Holstein - GEERS https://www.jobnews.info/nf/944640895

82 Stellen für Fachkräfte:

105	27.11.2024	**Pflegefachkräfte (m/w/d) für neues Wohnhaus "Haus am Kamp"** Meldorf - Stiftung Mensch https://www.jobnews.info/nf/944685708
106	27.11.2024	**Erzieher oder Sozialpädagogischer Assistent (m/w/d) für unsere Kita Löwenherz** Meldorf - Stiftung Mensch https://www.jobnews.info/nf/944685711
107	09.10.2024	**Verkäuferin (gn*) in Teilzeit (55 Std./mtl.)** Meldorf - Ernsting's family Firmenadresse: Hugo-Ernsting-Platz 1, 48653 Coesfeld-Lette https://www.jobnews.info/nf/944688139

19 Stellen für Helfer:innen:

108	29.10.2024	**Metallhelfer (m/w/d) langfristiger Einsatz, Übernahmeoption** 25746 Heide, Holstein, 25704 Meldorf - iperdi HL GmbH https://www.jobnews.info/nf/767364388	Z
109	14.10.2022	**Assistenten/Helfer (m/w/d) in der Pflege** 25704 Meldorf - Stiftung Diakoniewerk Kropp https://www.jobnews.info/nf/808050815	
110	08.05.2023	**Reinigungskraft Industrie (m/w/d)** 25704 Meldorf - iperdi HL GmbH - Niederlassung Heide https://www.jobnews.info/nf/854272296	Z
111	22.05.2023	**Produktionsmitarbeiter (m/w/d)** 25704 Meldorf - iperdi HL GmbH - Niederlassung Heide https://www.jobnews.info/nf/858737500	Z
112	13.12.2023	**Helfer Montage (m/w/d)** 25704 Meldorf - iperdi HL GmbH - Niederlassung Heide https://www.jobnews.info/nf/908343857	Z
113	23.04.2024	**Reinigungskraft (m/w/d) in Teilzeit** 25704 Meldorf - iperdi HL GmbH - Niederlassung Heide https://www.jobnews.info/nf/925602641	Z
114	11.06.2024	**Radladerfahrer (m/w/d)** 25704 Meldorf - iperdi HL GmbH - Niederlassung Heide https://www.jobnews.info/nf/930437080	Z
115	03.07.2024	**Helfer - Entsorgung (m/w/d)** 25704 Meldorf - iperdi HL GmbH - Niederlassung Heide https://www.jobnews.info/nf/933099692	Z
116	18.07.2024	**Reinigungskraft Treppenhaustour (m/w/d) für Meldorf/ Heide** 25704 Meldorf, 25746 Heide, Holstein - SPIEGELBLANK Reinigungs-unternehmen Kuhnert GmbH Co. KG https://www.jobnews.info/nf/934043261	
117	07.08.2024	**Hauswirtschaftliche Hilfe (m/w/d) für unsere Wohngruppe in Meldorf - geringfügige Beschäftigung** 25704 Meldorf - Iuvo gemeinnützige GmbH https://www.jobnews.info/nf/935253910	
118	14.08.2024	**Produktion-Helfer (m/w/d)** 25704 Meldorf - iperdi HL GmbH - Niederlassung Heide https://www.jobnews.info/nf/935673583	Z

19 Stellen für Helfer:innen:

119	19.08.2024	**Produktionshelfer (m/w/d)** 25704 Meldorf - iperdi HL GmbH - Niederlassung Heide https://www.jobnews.info/nf/936266558	Z
120	19.08.2024	**Elektronikerhelfer (m/w/d)** 25704 Meldorf - iperdi HL GmbH - Niederlassung Heide https://www.jobnews.info/nf/936266668	Z
121	01.09.2024	**Betreuungskraft (m/w/d) in Meldorf/Marne** 25704 Meldorf - Evangelische Kirche von Westfalen https://www.jobnews.info/nf/937024446	
122	10.09.2024	**Aushilfe auf geringfügiger Beschäftigungsbasis (m/w/d)** 25704 Meldorf - Tedi GmbH Co. KG Firmenadresse: Brackeler Hellweg 301, 44309 Dortmund https://www.jobnews.info/nf/937727332	
123	10.09.2024	**Reinigungskraft (m/w/d) in Meldorf (Helfer/in - Reinigung)** 25704 Meldorf - Bockholdt GmbH Co. KG Firmenadresse: Gutenbergstraße 10, 23566 Lübeck https://www.jobnews.info/nf/938886263	
124	17.09.2024	**Reinigungskraft Treppenhaustour (m/w/d) für Meldorf/ Heide (Helfer/in - Reinigung)** 25746 Heide, Holstein, 25704 Meldorf - Spiegelblank Reinigungsunternehmen Heinz Kuhnert GmbH Co. KG https://www.jobnews.info/nf/939082720	
125	17.09.2024	**Reinigungskraft Treppenhaus (m/w/d) für Meldorf/ Heide (Helfer/in - Reinigung)** 25704 Meldorf, 25746 Heide, Holstein - Spiegelblank Reinigungsunternehmen Heinz Kuhnert GmbH Co. KG https://www.jobnews.info/nf/939095638	
126	05.09.2024	**langfristiger Einsatz als Elektrohelfer (m/w/d) (Helfer/in - Elektro)** 25746 Heide, Holstein, 25704 Meldorf - iperdi HL GmbH https://www.jobnews.info/nf/939197329	Z

29 sonstige Stellen:

127	25.07.2024	**Ausbildung 2024** 25704 Meldorf - Malermeister Gloe GmbH Martin Gloe https://www.jobnews.info/nf/862681395	
128	06.03.2023	**Assistenz (m/w/d)** 25704 Meldorf - newVation Flex GmbH https://www.jobnews.info/nf/841319755	
129	08.05.2023	**Techniker (m/w/d)** 25704 Meldorf - iperdi HL GmbH - Niederlassung Heide https://www.jobnews.info/nf/854272269	Z
130	08.05.2023	**Mitarbeiter Spezialfertigung (m/w/d) nur Frühschicht** 25704 Meldorf - iperdi HL GmbH - Niederlassung Heide https://www.jobnews.info/nf/854272287	Z
131	03.07.2023	**Sachbearbeitung Personal (m/w/d)** 25704 Meldorf - iperdi HL GmbH - Niederlassung Heide https://www.jobnews.info/nf/869720333	Z
132	15.08.2023	**Lager Logistik (m/w/d)** 25704 Meldorf - iperdi HL GmbH - Niederlassung Heide https://www.jobnews.info/nf/881794741	Z
133	04.09.2023	**Arbeit (m/w/d)** 25704 Meldorf - iperdi HL GmbH - Niederlassung Heide https://www.jobnews.info/nf/886314411	Z
134	22.09.2023	**Arbeit Reinigung (m/w/d)** 25704 Meldorf - iperdi HL GmbH - Niederlassung Heide https://www.jobnews.info/nf/890241120	Z
135	17.10.2023	**Quereinsteiger (m/w/d), Top Bezahlung Job mit Zukunft** 25704 Meldorf - iperdi HL GmbH - Niederlassung Heide https://www.jobnews.info/nf/896132554	Z
136	10.06.2024	**Unser Pflege-Flex-Team braucht Verstärkung!** 25704 Meldorf, 25541 Brunsbüttel, 25709 Marne, Holstein, Heide, Holstein - Mook we gern gGmbH Ihr ambulanter Pflegedienst https://www.jobnews.info/nf/911843604	
137	26.02.2024	**Mitarbeiter Lebensmittelherstellung (m/w/d)** 25704 Meldorf - iperdi HL GmbH - Niederlassung Heide https://www.jobnews.info/nf/920344406	Z

29 sonstige Stellen:

138	12.07.2024	**Job Produktion (m/w/d)** 25704 Meldorf - iperdi HL GmbH - Niederlassung Heide https://www.jobnews.info/nf/933646315	Z
139	29.08.2024	**Freundeskreis Hospiz Meldorf-Dithmarschen** Meldorf - Gesundheitspflege , Hilfe für Menschen mit Beeinträchtigungen , Seniorenhilfe , ... https://www.jobnews.info/nf/936762438	
140	29.08.2024	**Meldorfer Tafel** Meldorf - Wohlfahrtspflege https://www.jobnews.info/nf/936805907	
141	10.09.2024	**Stiftung Mensch - Kindertagesstätte** Meldorf - Hilfe für Menschen mit Beeinträchtigungen https://www.jobnews.info/nf/937630841	
142	10.09.2024	**Stiftung Mensch - Sprachintensivmaßnahme 'Lautstark'** Meldorf - Hilfe für Menschen mit Beeinträchtigungen https://www.jobnews.info/nf/937630842	
143	10.09.2024	**Stiftung Mensch - Tagesförderstätte** Meldorf - Hilfe für Menschen mit Beeinträchtigungen https://www.jobnews.info/nf/937630843	
144	10.09.2024	**Stiftung Mensch - Werkstatt Eescher Weg** Meldorf - Hilfe für Menschen mit Beeinträchtigungen https://www.jobnews.info/nf/937630864	
145	10.09.2024	**Stiftung Mensch - Wohnaus Siegfried-Lenz-Weg** Meldorf - Hilfe für Menschen mit Beeinträchtigungen https://www.jobnews.info/nf/937630866	
146	11.09.2024	**Ausbildung 2025** 25704 Meldorf - Brasserie Restaurant V, Inh. Kai Szepes-Voss https://www.jobnews.info/nf/937901931	
147	05.09.2024	**Ausbildung 2025** 25704 Meldorf - RAe. Ahl, Timm und Stöfen PartG mbB https://www.jobnews.info/nf/937901933	
148	05.09.2024	**Ausbildung 2025** 25704 Meldorf - KPR Steuerberater Kalder und Ruge PartG mbB https://www.jobnews.info/nf/937901942	

29 sonstige Stellen:

149	22.09.2024	**Suche Helfer in der Landwirtschaft (Landwirt/in)** 25704 Meldorf - Markus Stührk https://www.jobnews.info/nf/938792362
150	25.09.2024	**Therapeut** 25704 Meldorf - Kathrin Kurre https://www.jobnews.info/nf/939452195
151	25.09.2024	**Duales Bachelorstudium Business Administration zum 01.08.2025** 25704 Meldorf - ALDI Nord Firmenadresse: Eckenbergstraße 16, 45307 Essen https://www.jobnews.info/nf/939475975
152	06.11.2024	**Duales Bachelorstudium Business Administration zum 01.08.2025 in Meldorf** 25704 Meldorf - ALDI Nord Firmenadresse: Eckenbergstraße 16, 45307 Essen https://www.jobnews.info/nf/943042325
153	16.11.2024	**Verstärkung für die Personalabteilung (m/w/d), unbefristet in Vollzeit - auch Teilzeit möglich** 25704 Meldorf - Evangelische Kirche von Westfalen https://www.jobnews.info/nf/943881260
154	05.11.2024	**Innendienstmitarbeiter im Angestelltenverhältnis mit flexiblen Arbeitszeiten (m/w/d)** 25704 Meldorf - Provinzial https://www.jobnews.info/nf/943952315
155	18.11.2024	**Verstärkung für die Personalabteilung (m/w/d), unbefristet in Vollzeit - auch Teilzeit möglich** 25704 Meldorf - Ev.-Luth. Kirchenkreises Dithmarschen Firmenadresse: Ratzeburger Allee 160, 23538 Lübeck https://www.jobnews.info/nf/943955628

Stellenentwicklung in den letzten 24 Monaten

Berufechart: Top 1-10 für Kreis Nordfriesland und Umgebung

Berufe im Verkauf (ohne Produktspezialisierung) – fachlich ausgerichtete Tätigkeiten

Berufe in der Kinderbetreuung und -erziehung – fachlich ausgerichtete Tätigkeiten

Berufe in der Reinigung (ohne Spezialisierung) – Helfer-/Anlerntätigkeiten

Büro- und Sekretariatskräfte (ohne Spezialisierung) – fachlich ausgerichtete Tätigkeiten

Berufe in der Maschinenbau- und Betriebstechnik (ohne Spezialisierung) – komplexe Spezialistentätigkeiten

Berufe in der Gesundheits- und Krankenpflege (ohne Spezialisierung) – fachlich ausgerichtete Tätigkeiten

Berufe in der Altenpflege (ohne Spezialisierung) – Helfer-/Anlerntätigkeiten

Berufe in der Maschinenbau- und Betriebstechnik (ohne Spezialisierung) – fachlich ausgerichtete Tätigkeiten

Berufe im Verkauf von Lebensmitteln (sonstige spezifische Tätigkeitsangabe) – fachlich ausgerichtete Tätigkeiten

Berufe im Verkauf von Lebensmitteln (ohne Spezialisierung) – fachlich ausgerichtete Tätigkeiten

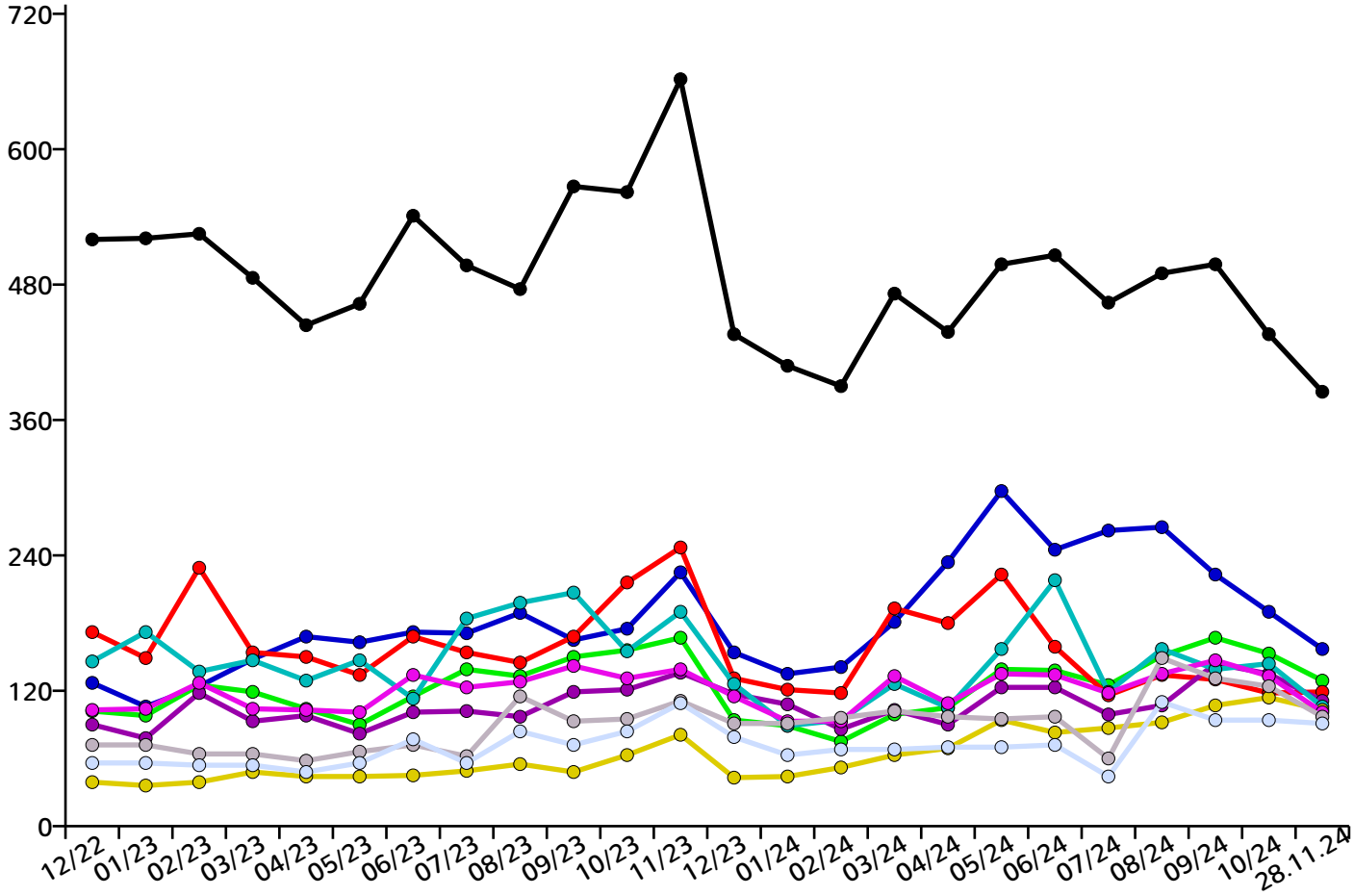

Berufechart: Top 11-20 für Kreis Nordfriesland und Umgebung

Berufe in der Lagerwirtschaft – fachlich ausgerichtete Tätigkeiten

Berufe im Gastronomieservice (ohne Spezialisierung) – fachlich ausgerichtete Tätigkeiten

Berufe in der Lagerwirtschaft – Helfer-/Anlerntätigkeiten

Berufe in der Bauelektrik – fachlich ausgerichtete Tätigkeiten

Berufskraftfahrer/innen (Güterverkehr/LKW) – fachlich ausgerichtete Tätigkeiten

Köche/Köchinnen (ohne Spezialisierung) – fachlich ausgerichtete Tätigkeiten

Berufe in der Altenpflege (ohne Spezialisierung) – fachlich ausgerichtete Tätigkeiten

Berufe in der Kraftfahrzeugtechnik – fachlich ausgerichtete Tätigkeiten

Berufe in der Sozialarbeit und Sozialpädagogik – komplexe Spezialistentätigkeiten

Berufe im Hotelservice – fachlich ausgerichtete Tätigkeiten

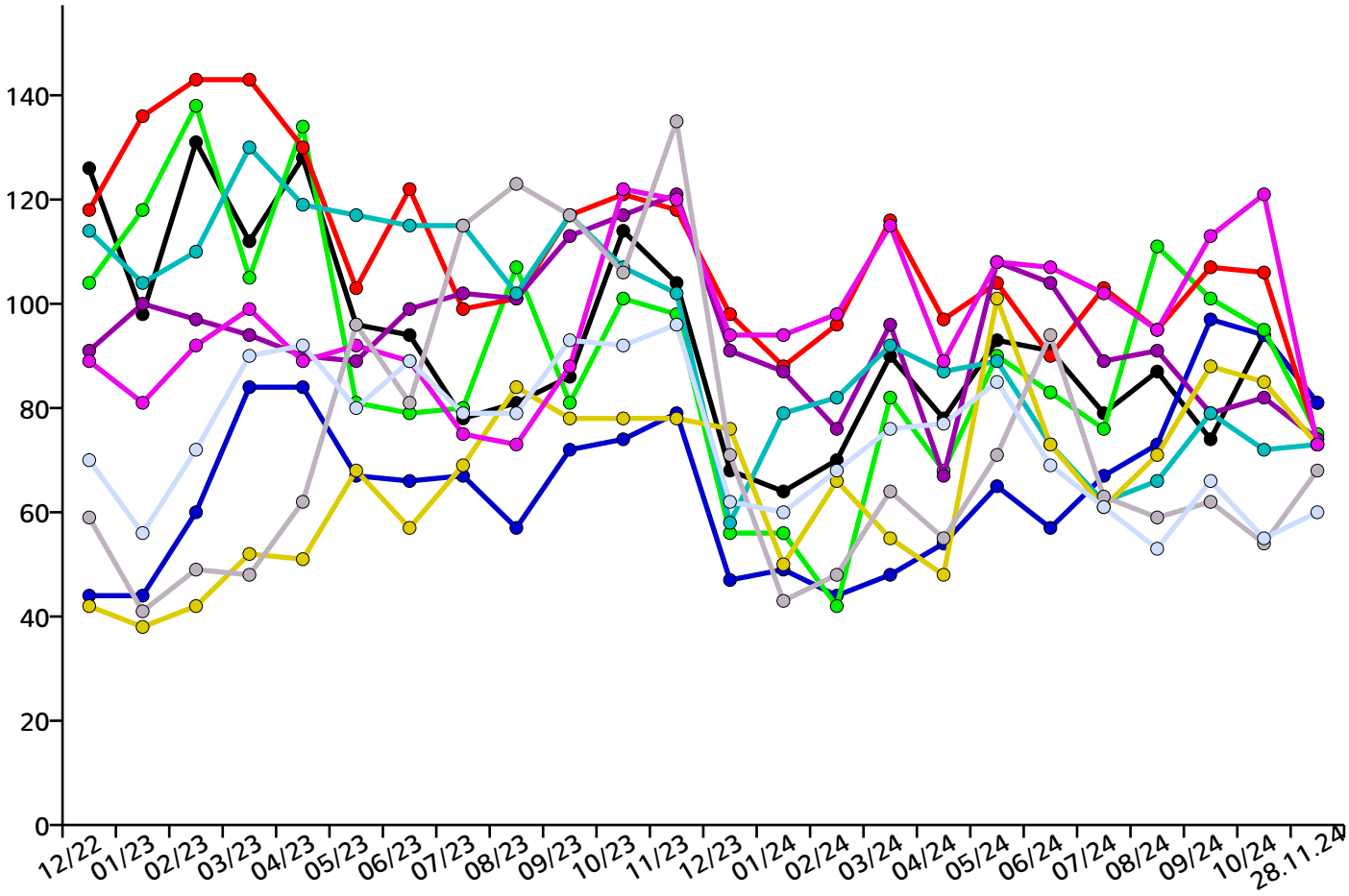

Berufechart: Top 21-30 für Kreis Nordfriesland und Umgebung

Berufe im Verkauf von Fleischwaren – fachlich ausgerichtete Tätigkeiten

Berufe in der Sozialarbeit und Sozialpädagogik – hoch komplexe Tätigkeiten

Berufe im Metallbau – fachlich ausgerichtete Tätigkeiten

Berufe in der elektrischen Betriebstechnik – fachlich ausgerichtete Tätigkeiten

Berufe in der Mechatronik – fachlich ausgerichtete Tätigkeiten

Berufe im Objekt-, Werte- und Personenschutz – Helfer-/Anlerntätigkeiten

Berufe im Vertrieb (außer Informations- und Kommunikationstechnologien) – fachlich ausgerichtete Tätigkeiten

Berufe in der Haus- und Familienpflege – fachlich ausgerichtete Tätigkeiten

Berufe im Vertrieb (außer Informations- und Kommunikationstechnologien) – komplexe Spezialistentätigkeiten

Kaufleute im Handel (ohne Spezialisierung) – komplexe Spezialistentätigkeiten

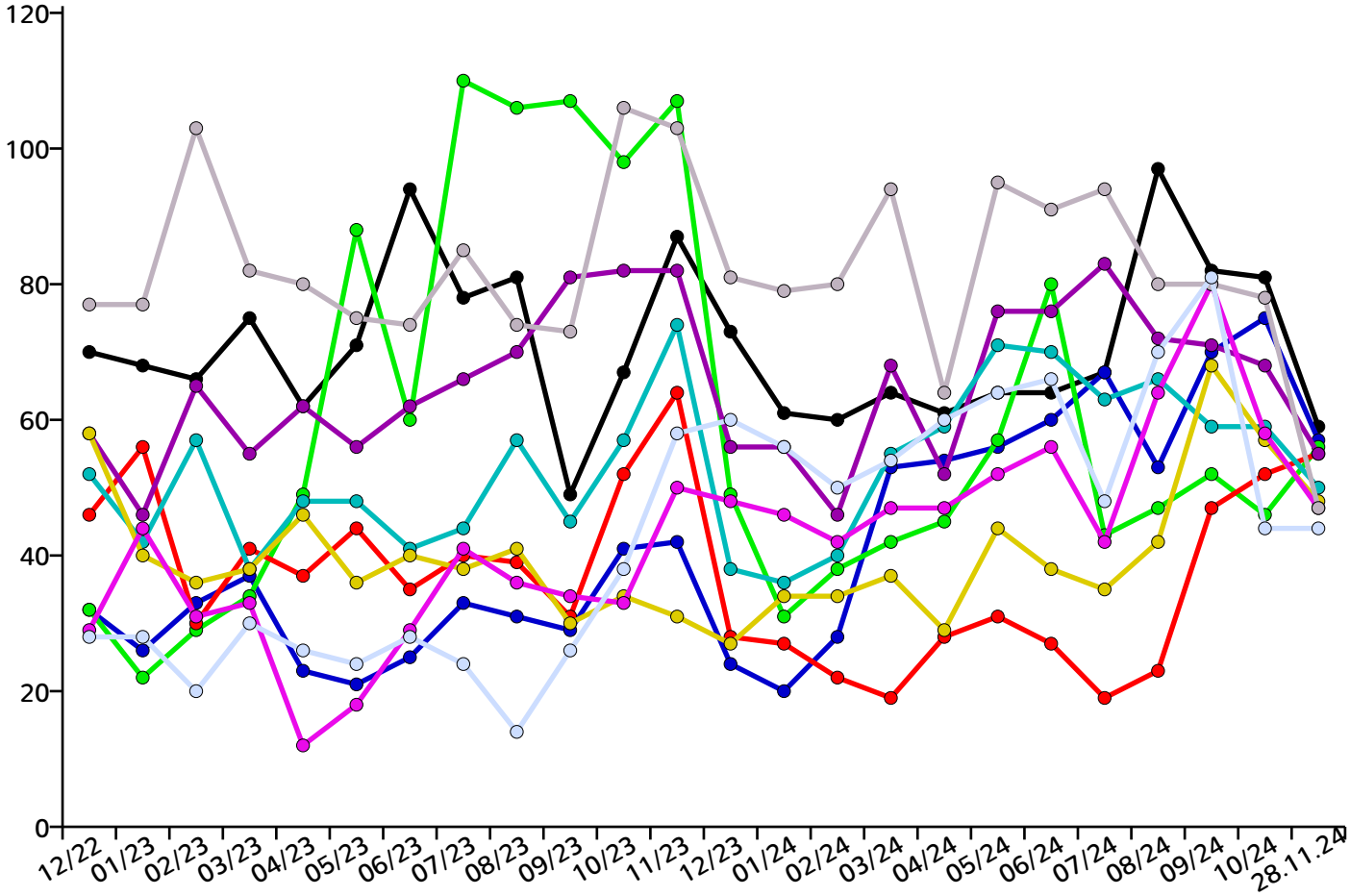

Berufechart: Top 31-40 für Kreis Nordfriesland und Umgebung

Berufe in Heilerziehungspflege und Sonderpädagogik – fachlich ausgerichtete Tätigkeiten

Ärzte/Ärztinnen (ohne Spezialisierung) – hoch komplexe Tätigkeiten

Berufe in der Fleischverarbeitung – fachlich ausgerichtete Tätigkeiten

Berufe im Gastronomieservice (ohne Spezialisierung) – Helfer-/Anlerntätigkeiten

Berufe in der Haus- und Familienpflege – Helfer- und Anlerntätigkeiten

Berufe in der Gesundheits- und Krankenpflege (ohne Spezialisierung) – Helfer-/Anlerntätigkeiten

Berufe in der Chemie- und Pharmatechnik – fachlich ausgerichtete Tätigkeiten

Berufe in der Informations- und Telekommunikationstechnik – fachlich ausgerichtete Tätigkeiten

Berufe im Verkauf (ohne Produktspezialisierung) – Helfer-/Anlerntätigkeiten

Produktion (allgemein) - Helfer

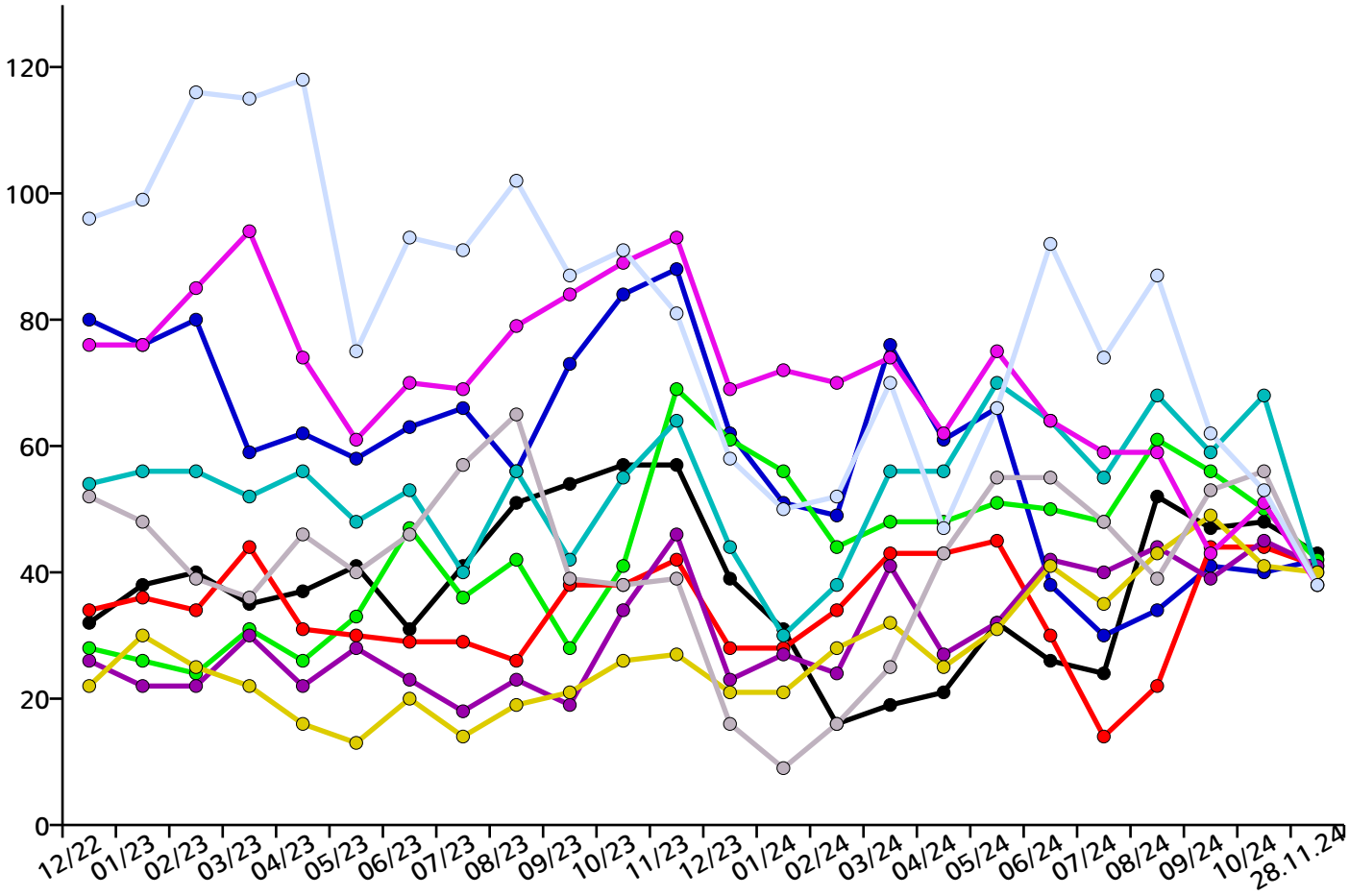

Berufechart: Top 41-50 für Kreis Nordfriesland und Umgebung

Berufe im Verkauf (ohne Produktspezialisierung) (sonstige spezifische Tätigkeitsangabe) – komplexe Spezialistentätigkeiten

Führungskräfte - Verkauf

Berufe im Verkauf von Garten-, Heimwerker-, Haustier- und Zoobedarf – fachlich ausgerichtete Tätigkeiten

Köche/Köchinnen (ohne Spezialisierung) – Helfer-/Anlerntätigkeiten

Aufsichtskräfte - Unternehmensorganisation und -strategie

Berufe in der Altenpflege (ohne Spezialisierung) – komplexe Spezialistentätigkeiten

Berufe im Hochbau (ohne Spezialisierung) – fachlich ausgerichtete Tätigkeiten

Berufe für Maler- und Lackiererarbeiten – fachlich ausgerichtete Tätigkeiten

Berufe in der Sanitär-, Heizungs- und Klimatechnik – fachlich ausgerichtete Tätigkeiten

Berufe in der Kinderbetreuung und -erziehung – Helfer-/Anlerntätigkeiten

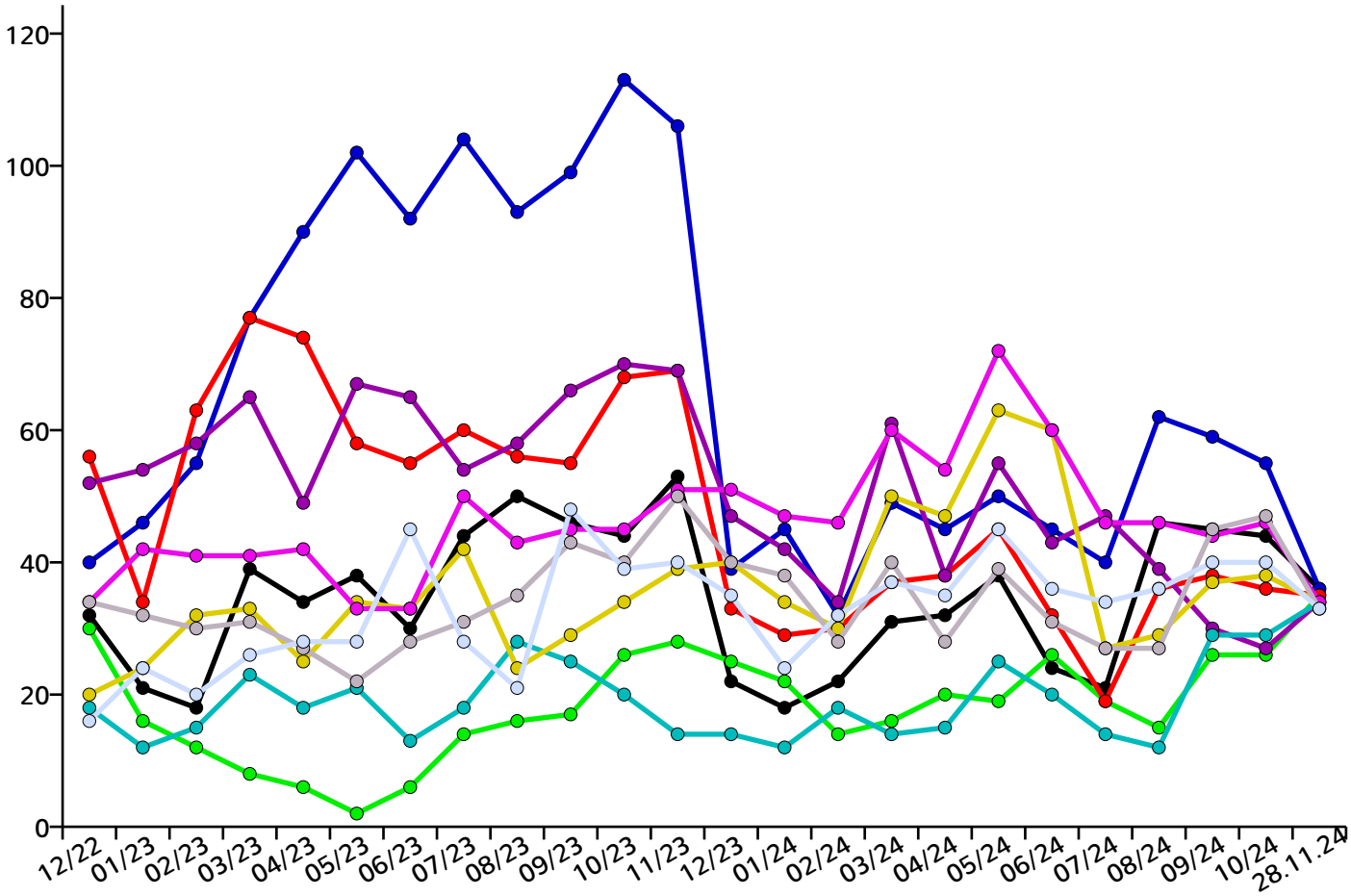

Regionale Verteilung aller Stellen im Kreis Nordfriesland und Umgebung

Achtrup	4
Ahrenshöft	9
Ahrenviöl	1
Ahrenviölfeld	0
Alkersum	1
Almdorf	0
Arlewatt	1
Augustenkoog	0
Aventoft	1
Bargum	3
Behrendorf bei Husum	0
Bohmstedt	6
Bondelum	0
Bordelum	15
Borgsum	0
Bosbüll	0
Braderup	5
Bramstedtlund	0
Bredstedt	74
Breklum	29
Dagebüll	8
Drage/Nordfriesland	3
Drelsdorf	6
Dunsum	0
Elisabeth-Sophien-Koog	0
Ellhöft	0
Emmelsbüll-Horsbüll	1
Enge-Sande	9
Fresendelf	0
Friedrich-Wilhelm-Lübke-Koog	0
Friedrichstadt	53
Galmsbüll	9
Garding	30
Garding Kirchspiel	0
Nebel	23
Neukirchen bei Niebüll	1
Nieblum	5
Niebüll	208
Norddorf	12
Norderfriedrichskoog	0
Nordstrand	7
Norstedt	0
Ockholm	2
Oevenum	1
Oldenswort	0
Oldersbek	0
Olderup	1
Oldsum	0
Ostenfeld/Husum	9
Oster-Ohrstedt	5
Osterhever	2
Pellworm	16
Poppenbüll	0
Ramstedt	0
Rantrum	9
Rantum/Sylt	2
Reußenköge	19
Risum-Lindholm	17
Rodenäs	3
Sankt Peter-Ording	201
Schobüll	0
Schwabstedt	7
Schwesing	7
Seeth/Nordfriesland	0
Simonsberg	3
Süderende	1
Süderhöft	0
Süderlügum	30

Goldebek	1
Goldelund	0
Grothusenkoog	0
Gröde	0
Haselund	4
Hattstedt	10
Hattstedtermarsch	0
Holm bei Süderlügum	0
Hooge	0
Horstedt bei Husum	14
Hude bei Husum	1
Humptrup	3
Husum	721
Högel	0
Hörnum/Sylt	56
Immenstedt/Nordfriesland	0
Joldelund	2
Kampen/Sylt	23
Karlum	0
Katharinenheerd	0
Klanxbüll	0
Klixbüll	4
Koldenbüttel	2
Kolkerheide	0
Kotzenbüll	1
Ladelund	5
Langeneß	4
Langenhorn	23
Leck	75
Lexgaard	0
List auf Sylt	26
Lütjenholm	1
Löwenstedt	1
Midlum/Föhr	2
Mildstedt	33
Südermarsch	4
Sollwitt	0
Sprakebüll	2
Stadum	4
Stedesand	1
Struckum	14
Sylt-Ost	300
Sönnebüll	0
Tating	0
Tetenbüll	1
Tinningstedt	0
Tümlauer Koog	0
Tönning	78
Uelvesbüll	0
Uphusum	1
Utersum	0
Viöl	16
Vollerwiek	0
Vollstedt	2
Welt	2
Wenningstedt/Sylt	22
Wester-Ohrstedt	1
Westerhever	3
Westerland	156
Westre	0
Winnert	0
Wisch/Nordfriesland	4
Witsum	0
Wittbek	0
Wittdün	17
Witzwort	12
Wobbenbüll	0
Wrixum	1
Wyk auf Föhr	92

Ansprechpartner

Jobnet.AG
Sitz der Gesellschaft:
Kolonnenstraße 8
10827 Berlin

Internet: www.jobnet.ag
zentrale E-Mail: info@jobnet.ag
zentrale Telefonnummer: +49.30.5770012-0

Hotline:
E-Mail: hotline@jobnet.ag
Deutschland: +49.30.5770012-55
Österreich: +43.1.7481010

Aufsichtsratsvorsitzender:

Vorstand:
Dr. Christoph Wesselmann, cw@jobnet.ag

Handelsregister:
Berlin Charlottenburg
HRB 163211 B

Bankverbindung:
Berliner Volksbank
IBAN: DE33 1009 0000 2518 3210 08
BIC: BEVODEBBXXX

Finanzamt für Körperschaften IV Berlin:
Steuernummer 30/366/32436
Umsatzsteuer-Identifikationsnummer DE 815533417

Bild von Von Ra Boe / Wikipedia, CC BY-SA 3.0 de,
https://commons.wikimedia.org/w/index.php?curid=19451883

Hinweis zur Aktualität der Stellenanzeigen

Die ausgewiesenen Stellenanzeigen werden täglich aktuell durch unser auf den europäischen Arbeitsmarkt spezialisiertes Online-Suchsystem zusammengestellt. Sofern ein ausgedrucktes Exemplar der jobNEWS bereits älter ist, kann es vorkommen, dass Stellenanzeigen nicht mehr abrufbar sind, da sie bereits veraltet sind. Bitte besorgen Sie sich für diesen Fall auf dieser Seite ein aktuelles Exemplar der jobNEWS. Wir können nicht garantieren, dass wir volle 100% aller veröffentlichen Stellenanzeigen gefunden und hier veröffentlicht haben. Falls Sie den Eindruck haben, dass wir wichtige Quellen übersehen haben, geben Sie uns bitte einen Hinweis: info@jobnet.ag, vielen Dank.

Inhalt

Übersicht 2
Aktuelle Stellenangebote 3
Stellenentwicklung 20
Ansprechpartner 27