Offene Stellen in Wesseln

Aktuell werden 24 offene Stellen in der Stadt/Region Wesseln angeboten.
Am 27./28.11.2024 wurden 0 Stellen neu veröffentlicht.

Praktischer Service für die Jobsuche

Das Jobcenter bietet einen praktischen Service für alle Personen auf Jobsuche: die jobNEWS in der JobZENTRALE. Auf einen Blick wird deutlich, in welchen Bereichen der Arbeitsmarkt welche Potenziale bietet. Für die gesamte Region.

Automatische Recherche

Die JobZENTRALE recherchiert völlig automatisch jeden Tag freie Stellen aus der gesamten Region. Zudem auch freie Ausbildungsplätze. In der Rubrik jobNEWSlokal kann für jeden Ort eine eigene Stellenliste per PDF aufgerufen und ausgedruckt werden.

Inhalt dieser Ausgabe:

Übersicht 2
Aktuelle Stellenangebote 3
Stellenentwicklung 7
Ansprechpartner 14

Ähnliche Stellenanzeigen werden zusammengefasst

Die JobZENTRALE bietet einen besonderen Service: ähnliche Stellenanzeigen werden in Berufsgruppen zusammengefasst. Das erleichtert die Suche enorm, da man alle Stellenanzeigen aus einem ähnlichen Bereich direkt aufrufen kann. Durch den PDF-Ausdruck je Berufsgruppe wird es noch einfacher.

jobNEWSlokal liefert freie Stellen aus folgender Stadt / Region:

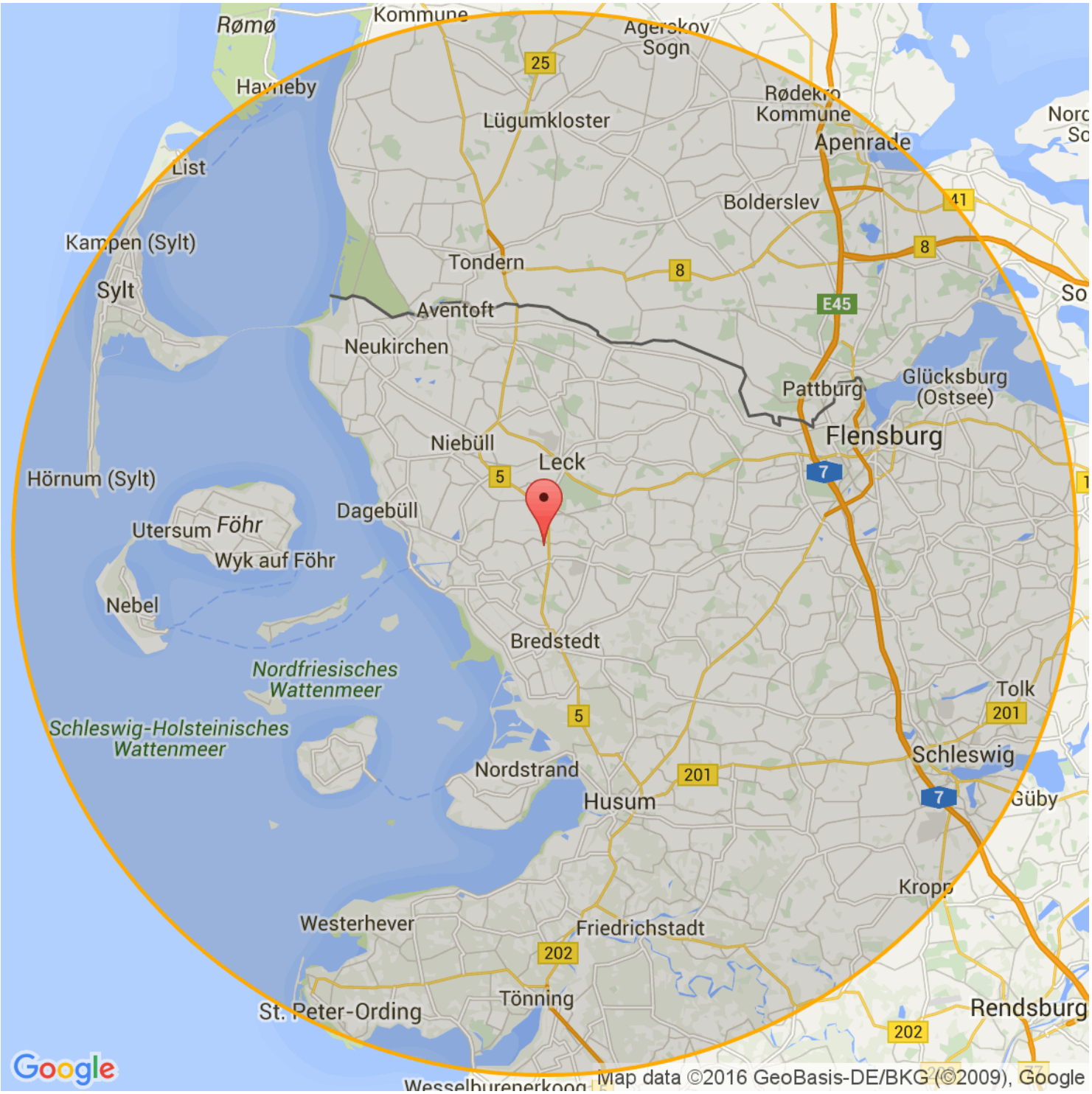

Aktuelle Stellen in Wesseln

Stellen für Spezialisten und Experten 3
Stellen für Fachkräfte 4
Sonstige Stellen 6

Die Stellen sind nach dem Datum der Veröffentlichung sortiert. Die aktuellen Stellen stehen oben. Z = Zeitarbeit. P = Personalberatung/ private Arbeitsvermittlung. G = geringfügige Beschäftigung. A = Ausbildungsplatz.

4 Stellen für Spezialisten und Experten:

1	19.09.2024	**Stellvertretender Filialleiter Teilzeit (m/w/d)** 25746 Wesseln - Lidl Firmenadresse: Unter der Leiten 11, 5020 Salzburg https://www.jobnews.info/nf/938369624
2	26.09.2024	**Abiturientenprogramm Handelsfachwirt (m/w/d) zum 01.08.202** 25746 Wesseln, Dithmarschen - ALDI Nord Firmenadresse: Eckenbergstraße 16, 45307 Essen https://www.jobnews.info/nf/939475804
3	25.09.2024	**Abiturientenprogramm Handelsfachwirt (m/w/d) zum 01.08.2025 in Wesseln** 25746 Wesseln - ALDI Nord Firmenadresse: Eckenbergstraße 16, 45307 Essen https://www.jobnews.info/nf/939475976
4	02.10.2024	**Stellvertretender Filialleiter (m/w/d)** 25746 Wesseln - Lidl Firmenadresse: Unter der Leiten 11, 5020 Salzburg https://www.jobnews.info/nf/943952321

18 Stellen für Fachkräfte:

5	01.12.2023	**Ausbildung zum Bodenleger (m/w/d) - Start: 01.08.2024 - Heide-Wesseln** Wesseln, Deutschland - HAMMER Fachmärkte für Heim-Ausstattung GmbH Co. KG Nord Firmenadresse: Oehrkstraße 1, 32457 Porta Westfalica https://www.jobnews.info/nf/906422399
6	17.01.2024	**Ausbildung zum Kaufmann im Einzelhandel (m/w/d) - Start: 01.08.2024 - Heide-Wesseln** Wesseln, Deutschland - HAMMER Fachmärkte für Heim-Ausstattung GmbH Co. Betriebs-KG Tangermünde https://www.jobnews.info/nf/912893505
7	13.07.2023	**Bankkaufmann/-frau (m/w/d)** 25746 Wesseln, Dithmarschen - Dithmarscher Volks- und Raiffeisenbank eG https://www.jobnews.info/nf/871672392
8	02.08.2024	**Ausbildung Verkäufer 09.2025 (m/w/d)** 25746 Wesseln, Dithmarschen - Lidl Firmenadresse: Unter der Leiten 11, 5020 Salzburg https://www.jobnews.info/nf/935010336
9	24.09.2024	**Fachkraft für Lagerlogistik** Wesseln, Dithmarschen - Böttcher Fahrräder GmbH https://www.jobnews.info/nf/938680363
10	25.09.2024	**Kfm/Kffr im Einzelhandel** Wesseln, Dithmarschen - Böttcher Fahrräder GmbH https://www.jobnews.info/nf/938719558
11	11.09.2024	**Berufskraftfahrer/in** 25746 Wesseln, Dithmarschen - Witte GmbH Fachgroßhandel https://www.jobnews.info/nf/939036006
12	11.09.2024	**Fahrer Nahverkehr und Kommissionierer im Lagerbereich (mwd) (Berufskraftfahrer/in)** 25746 Wesseln, Dithmarschen - Witte GmbH Fachgroßhandel https://www.jobnews.info/nf/939036127
13	29.08.2024	**Einkauf Holzbau/ Bedachung/ Fassade/ Garten und Zubehör (m/w/d) (Kaufmann/-frau - Groß- und Außenhandel (Großhandel))** 25746 Wesseln, Dithmarschen - Willi Schorisch GmbH Co. KG https://www.jobnews.info/nf/939120427

18 Stellen für Fachkräfte:

14	29.08.2024	**Kaufmann/-frau für Holz und Baustoffe/ Verkauf für Holz im Garten (m/w/d) (Kaufmann/-frau - Groß- und Außenhandel (Großhandel))** 25746 Wesseln, Dithmarschen - Willi Schorisch GmbH Co. KG https://www.jobnews.info/nf/939124950
15	29.08.2024	**Fachkraft - Lagerlogistik** 25746 Wesseln, Dithmarschen - Willi Schorisch GmbH Co. KG https://www.jobnews.info/nf/939125012
16	19.09.2024	**Fachinformatiker/in - Systemintegration** 25746 Wesseln, Dithmarschen - Böttcher Fahrräder GmbH https://www.jobnews.info/nf/939189593
17	29.08.2024	**Steuerberater Oland Carstens Kollegen GbR (Steuerfachangestellte/r)** 25746 Wesseln, Dithmarschen - Steuerberater Oland Carstens Kollegen GbR https://www.jobnews.info/nf/939282895
18	13.10.2024	**Verkäufer/-in** Wesseln, Dithmarschen - Böttcher Fahrräder GmbH https://www.jobnews.info/nf/940953834
19	13.10.2024	**Zweiradmechatroniker/-in (Fahrradtechnik)** Wesseln, Dithmarschen - Böttcher Fahrräder GmbH https://www.jobnews.info/nf/940955025
20	24.10.2024	**Kfm/Kffr im Einzelhandel** Wesseln, Dithmarschen - Aldi SE Co. KG Firmenadresse: Burgstraße 37, 45476 Mülheim an der Ruhr https://www.jobnews.info/nf/942008245
21	10.09.2024	**Verkäufer 23 Std./Woche Teilzeit (m/w/d)** 25746 Wesseln - Lidl Firmenadresse: Unter der Leiten 11, 5020 Salzburg https://www.jobnews.info/nf/943952403
22	29.08.2024	**Verkäufer 9 Std./Woche Teilzeit (m/w/d)** 25746 Wesseln - Lidl Firmenadresse: Unter der Leiten 11, 5020 Salzburg https://www.jobnews.info/nf/943952406

2 sonstige Stellen:

23	24.09.2024	**Kfm/Kffr für Groß- und Außenhandelsmanagement (Großhandel)** Wesseln, Dithmarschen - Böttcher Fahrräder GmbH https://www.jobnews.info/nf/938680012
24	29.08.2024	**Kaufmann/-frau für Holz und Baustoffe/ Verkauf für Holzbau/Bedachung/Fassade (m/w/d) (Kaufmann/-frau - Groß- und Außenhandel (Großhandel))** 25746 Wesseln, Dithmarschen - Willi Schorisch GmbH Co. KG https://www.jobnews.info/nf/939124651

jobNEWSlokal
Wesseln
Herausgeber: TSBW im Auftrag des Kreises Nordfriesland · täglich aktuell · 28. November 2024

Stellenentwicklung in den letzten 24 Monaten

Berufechart: Top 1-10 für Kreis Nordfriesland und Umgebung

Berufe im Verkauf (ohne Produktspezialisierung) – fachlich ausgerichtete Tätigkeiten

Berufe in der Kinderbetreuung und -erziehung – fachlich ausgerichtete Tätigkeiten

Berufe in der Reinigung (ohne Spezialisierung) – Helfer-/Anlerntätigkeiten

Büro- und Sekretariatskräfte (ohne Spezialisierung) – fachlich ausgerichtete Tätigkeiten

Berufe in der Maschinenbau- und Betriebstechnik (ohne Spezialisierung) – komplexe Spezialistentätigkeiten

Berufe in der Gesundheits- und Krankenpflege (ohne Spezialisierung) – fachlich ausgerichtete Tätigkeiten

Berufe in der Altenpflege (ohne Spezialisierung) – Helfer-/Anlerntätigkeiten

Berufe in der Maschinenbau- und Betriebstechnik (ohne Spezialisierung) – fachlich ausgerichtete Tätigkeiten

Berufe im Verkauf von Lebensmitteln (sonstige spezifische Tätigkeitsangabe) – fachlich ausgerichtete Tätigkeiten

Berufe im Verkauf von Lebensmitteln (ohne Spezialisierung) – fachlich ausgerichtete Tätigkeiten

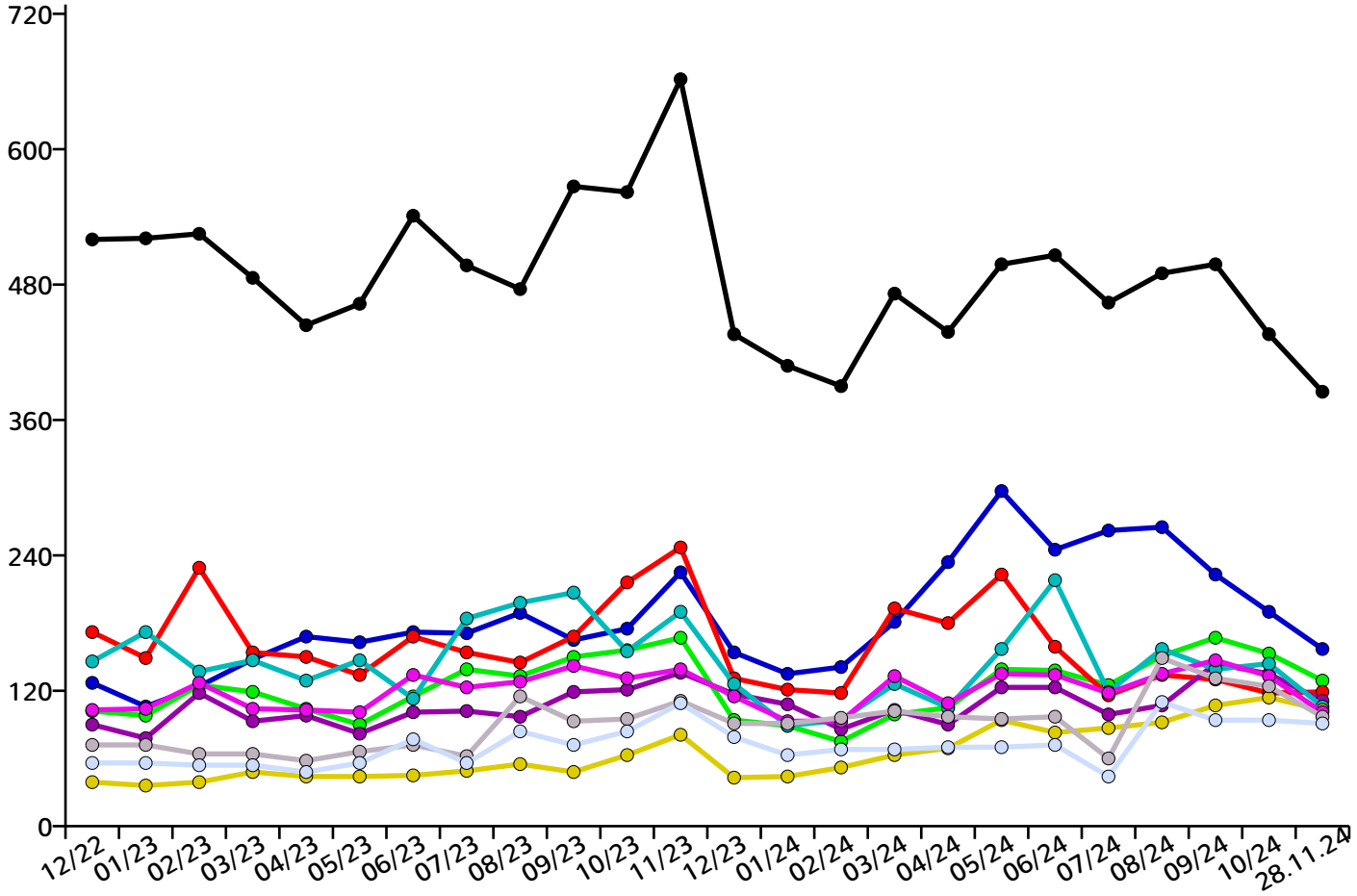

Berufechart: Top 11-20 für Kreis Nordfriesland und Umgebung

Berufe in der Lagerwirtschaft – fachlich ausgerichtete Tätigkeiten

Berufe im Gastronomieservice (ohne Spezialisierung) – fachlich ausgerichtete Tätigkeiten

Berufe in der Lagerwirtschaft – Helfer-/Anlerntätigkeiten

Berufe in der Bauelektrik – fachlich ausgerichtete Tätigkeiten

Berufskraftfahrer/innen (Güterverkehr/LKW) – fachlich ausgerichtete Tätigkeiten

Köche/Köchinnen (ohne Spezialisierung) – fachlich ausgerichtete Tätigkeiten

Berufe in der Altenpflege (ohne Spezialisierung) – fachlich ausgerichtete Tätigkeiten

Berufe in der Kraftfahrzeugtechnik – fachlich ausgerichtete Tätigkeiten

Berufe in der Sozialarbeit und Sozialpädagogik – komplexe Spezialistentätigkeiten

Berufe im Hotelservice – fachlich ausgerichtete Tätigkeiten

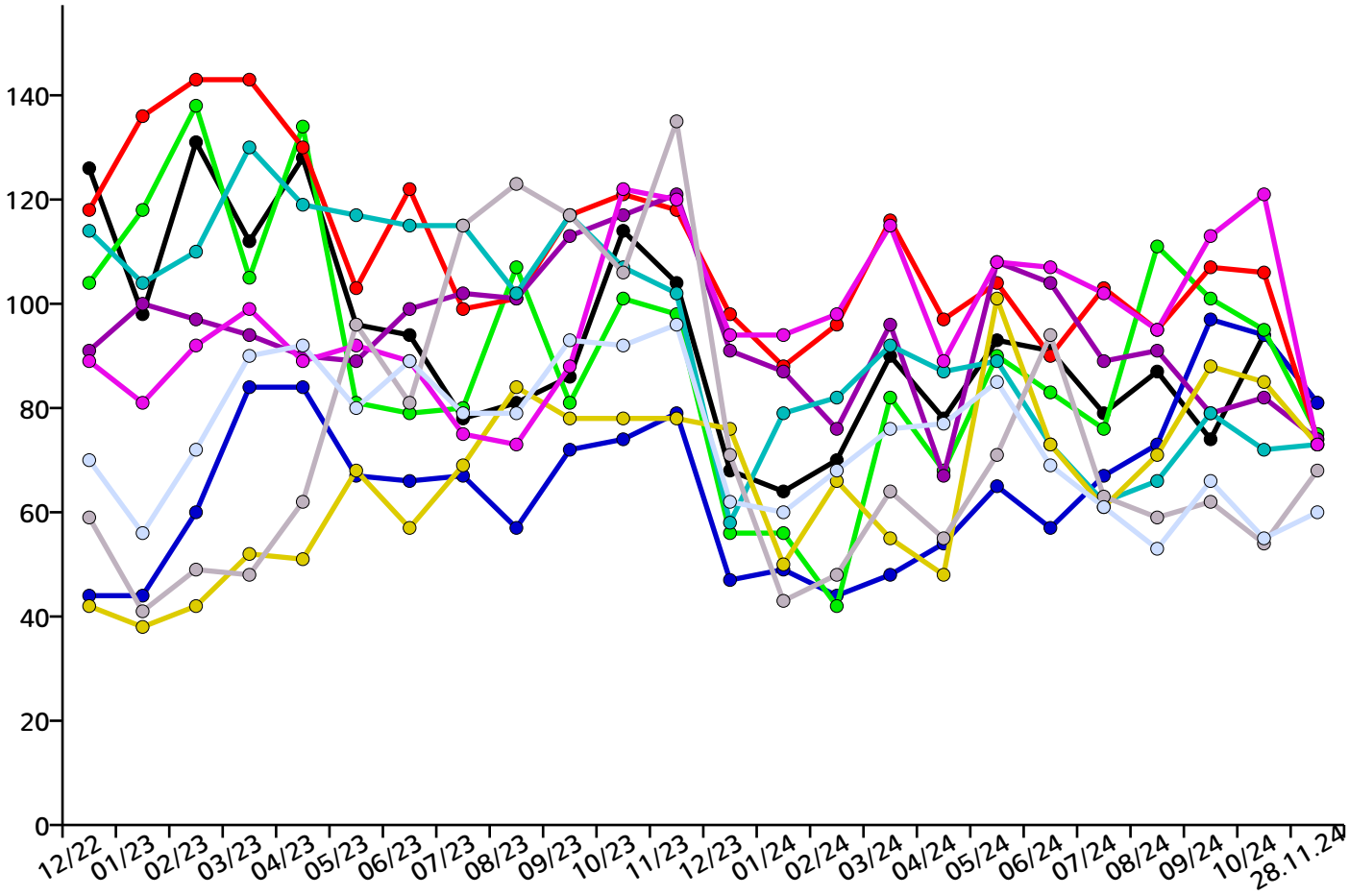

Berufechart: Top 21-30 für Kreis Nordfriesland und Umgebung

Berufe im Verkauf von Fleischwaren – fachlich ausgerichtete Tätigkeiten

Berufe in der Sozialarbeit und Sozialpädagogik – hoch komplexe Tätigkeiten

Berufe im Metallbau – fachlich ausgerichtete Tätigkeiten

Berufe in der elektrischen Betriebstechnik – fachlich ausgerichtete Tätigkeiten

Berufe in der Mechatronik – fachlich ausgerichtete Tätigkeiten

Berufe im Objekt-, Werte- und Personenschutz – Helfer-/Anlerntätigkeiten

Berufe im Vertrieb (außer Informations- und Kommunikationstechnologien) – fachlich ausgerichtete Tätigkeiten

Berufe in der Haus- und Familienpflege – fachlich ausgerichtete Tätigkeiten

Berufe im Vertrieb (außer Informations- und Kommunikationstechnologien) – komplexe Spezialistentätigkeiten

Kaufleute im Handel (ohne Spezialisierung) – komplexe Spezialistentätigkeiten

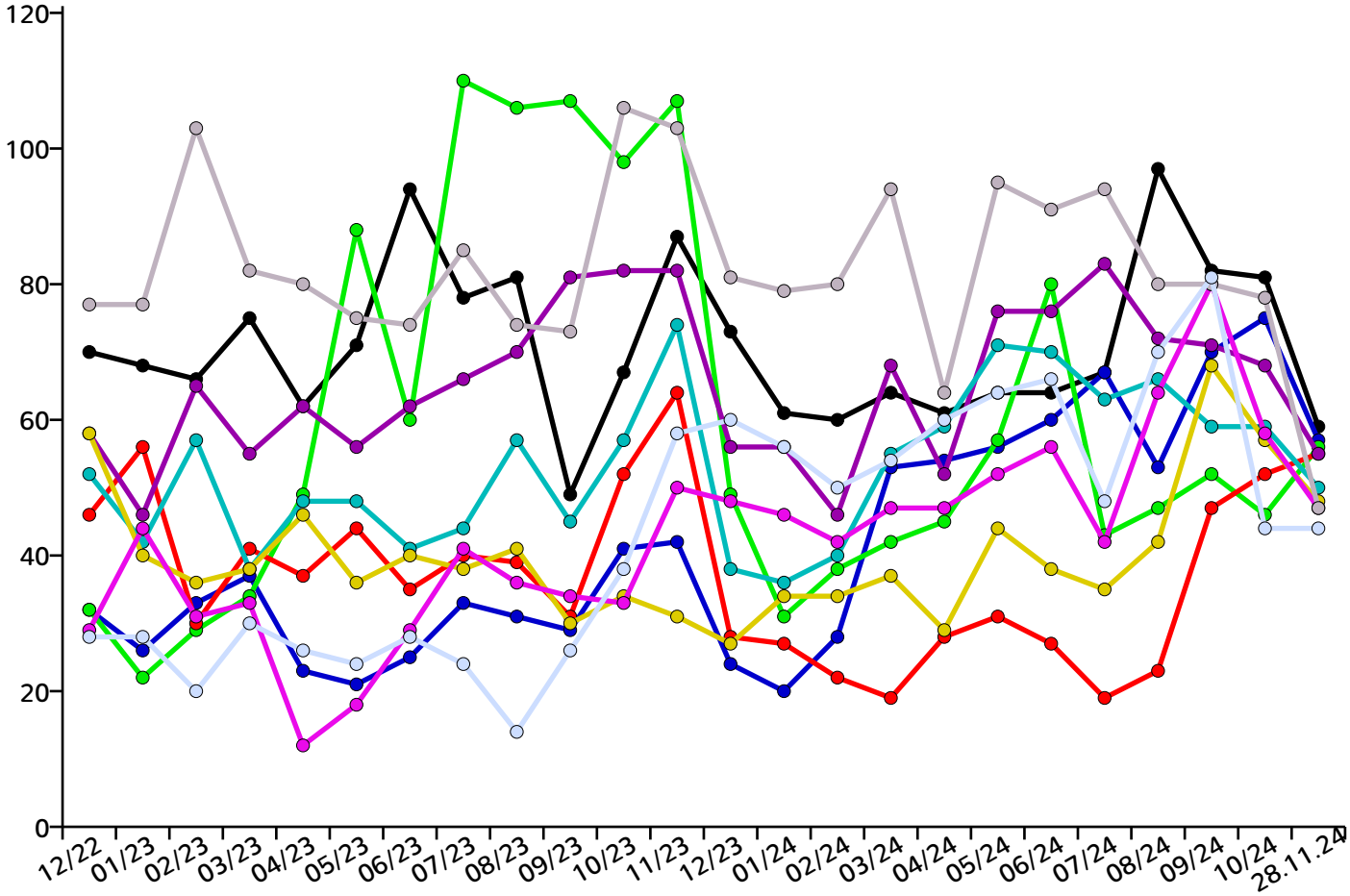

Berufechart: Top 31-40 für Kreis Nordfriesland und Umgebung

Berufe in Heilerziehungspflege und Sonderpädagogik – fachlich ausgerichtete Tätigkeiten

Ärzte/Ärztinnen (ohne Spezialisierung) – hoch komplexe Tätigkeiten

Berufe in der Fleischverarbeitung – fachlich ausgerichtete Tätigkeiten

Berufe im Gastronomieservice (ohne Spezialisierung) – Helfer-/Anlerntätigkeiten

Berufe in der Haus- und Familienpflege – Helfer- und Anlerntätigkeiten

Berufe in der Gesundheits- und Krankenpflege (ohne Spezialisierung) – Helfer-/Anlerntätigkeiten

Berufe in der Chemie- und Pharmatechnik – fachlich ausgerichtete Tätigkeiten

Berufe in der Informations- und Telekommunikationstechnik – fachlich ausgerichtete Tätigkeiten

Berufe im Verkauf (ohne Produktspezialisierung) – Helfer-/Anlerntätigkeiten

Produktion (allgemein) - Helfer

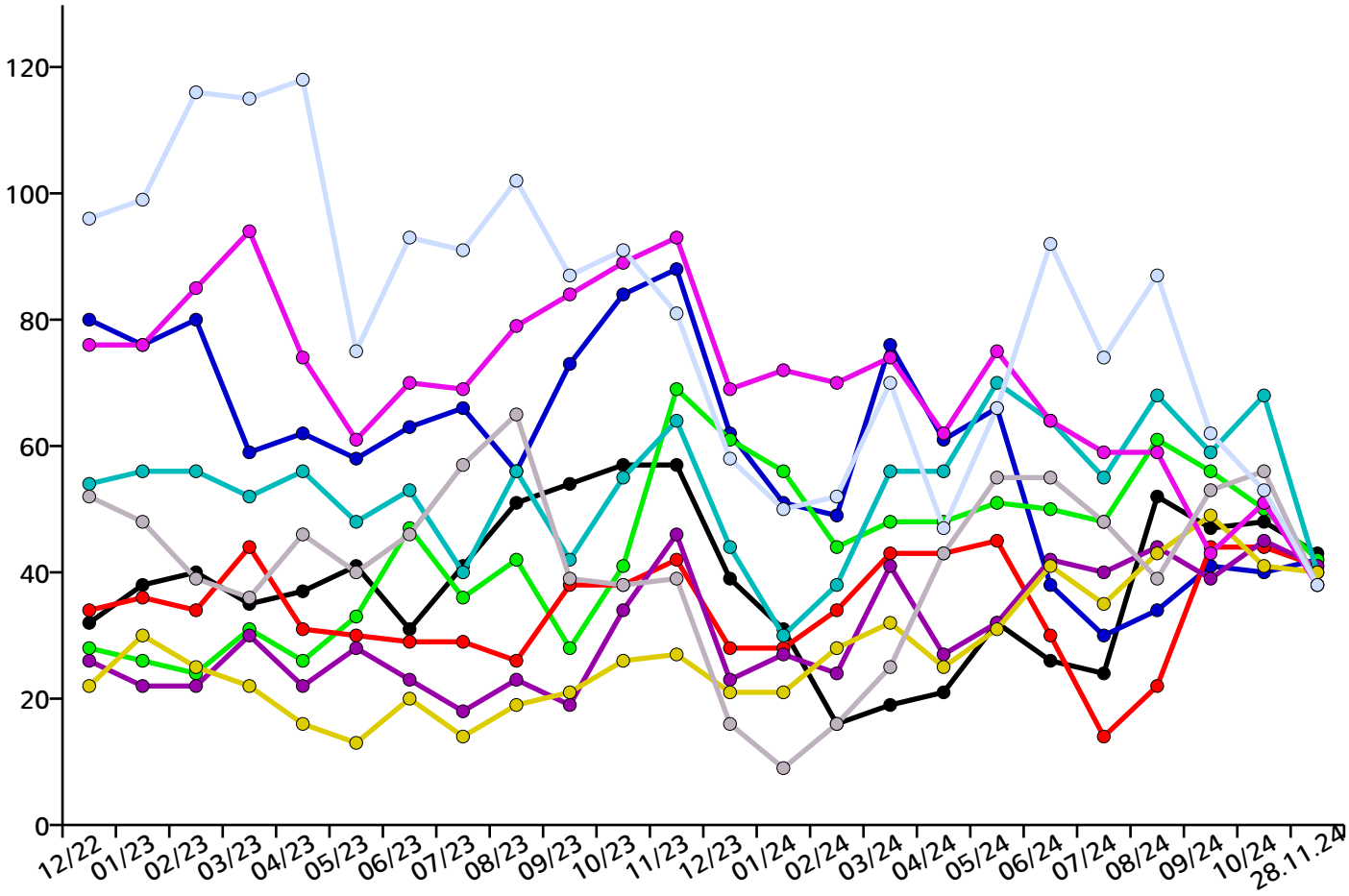

Berufechart: Top 41-50 für Kreis Nordfriesland und Umgebung

Berufe im Verkauf (ohne Produktspezialisierung) (sonstige spezifische Tätigkeitsangabe) – komplexe Spezialistentätigkeiten

Führungskräfte - Verkauf

Berufe im Verkauf von Garten-, Heimwerker-, Haustier- und Zoobedarf – fachlich ausgerichtete Tätigkeiten

Köche/Köchinnen (ohne Spezialisierung) – Helfer-/Anlerntätigkeiten

Aufsichtskräfte - Unternehmensorganisation und -strategie

Berufe in der Altenpflege (ohne Spezialisierung) – komplexe Spezialistentätigkeiten

Berufe im Hochbau (ohne Spezialisierung) – fachlich ausgerichtete Tätigkeiten

Berufe für Maler- und Lackiererarbeiten – fachlich ausgerichtete Tätigkeiten

Berufe in der Sanitär-, Heizungs- und Klimatechnik – fachlich ausgerichtete Tätigkeiten

Berufe in der Kinderbetreuung und -erziehung – Helfer-/Anlerntätigkeiten

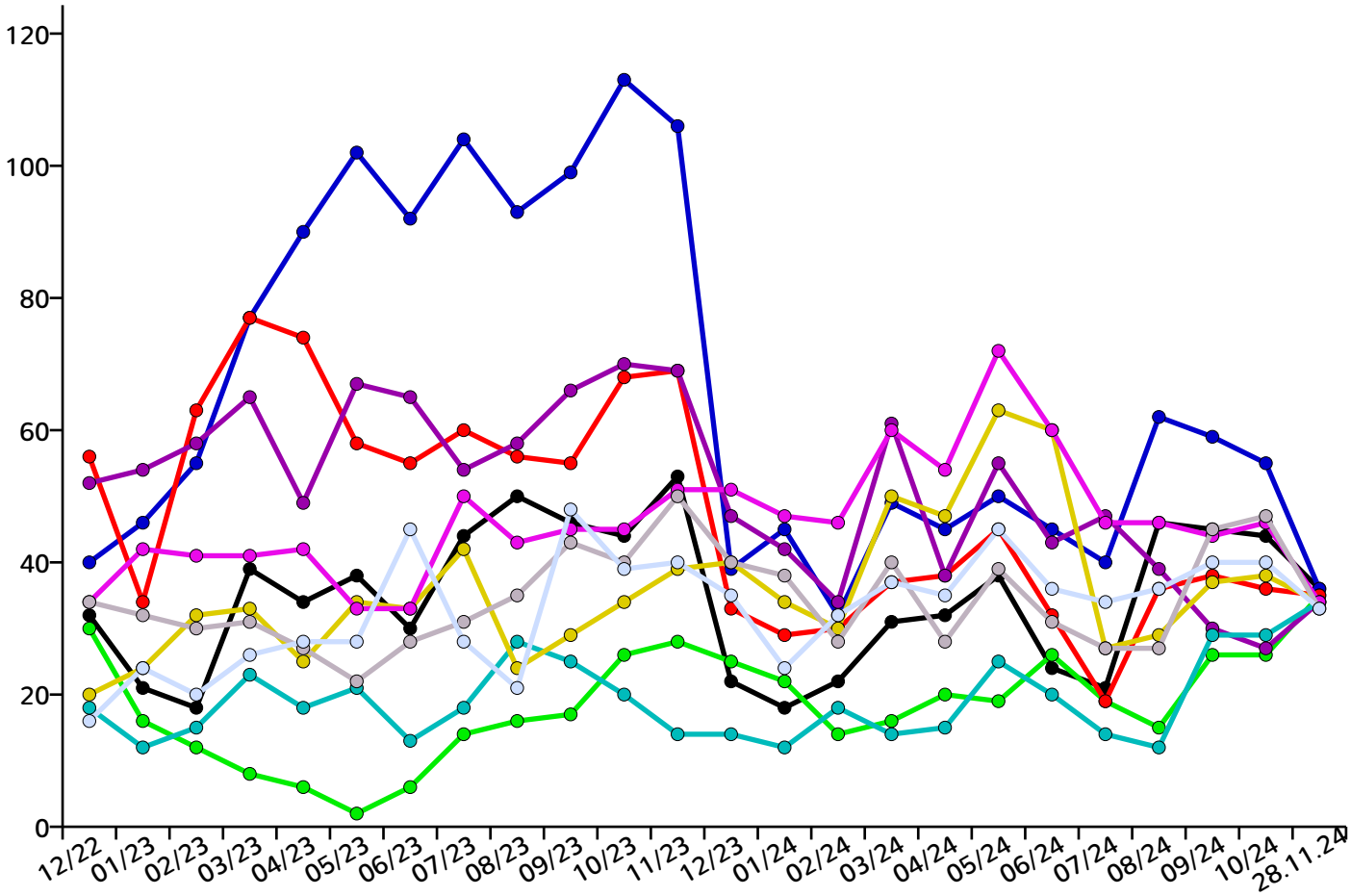

Regionale Verteilung aller Stellen im Kreis Nordfriesland und Umgebung

Achtrup	4
Ahrenshöft	9
Ahrenviöl	1
Ahrenviölfeld	0
Alkersum	1
Almdorf	0
Arlewatt	1
Augustenkoog	0
Aventoft	1
Bargum	3
Behrendorf bei Husum	0
Bohmstedt	6
Bondelum	0
Bordelum	15
Borgsum	0
Bosbüll	0
Braderup	5
Bramstedtlund	0
Bredstedt	74
Breklum	29
Dagebüll	8
Drage/Nordfriesland	3
Drelsdorf	6
Dunsum	0
Elisabeth-Sophien-Koog	0
Ellhöft	0
Emmelsbüll-Horsbüll	1
Enge-Sande	9
Fresendelf	0
Friedrich-Wilhelm-Lübke-Koog	0
Friedrichstadt	53
Galmsbüll	9
Garding	30
Garding Kirchspiel	0
Nebel	23
Neukirchen bei Niebüll	1
Nieblum	5
Niebüll	208
Norddorf	12
Norderfriedrichskoog	0
Nordstrand	7
Norstedt	0
Ockholm	2
Oevenum	1
Oldenswort	0
Oldersbek	0
Olderup	1
Oldsum	0
Ostenfeld/Husum	9
Oster-Ohrstedt	5
Osterhever	2
Pellworm	16
Poppenbüll	0
Ramstedt	0
Rantrum	9
Rantum/Sylt	2
Reußenköge	19
Risum-Lindholm	17
Rodenäs	3
Sankt Peter-Ording	201
Schobüll	0
Schwabstedt	7
Schwesing	7
Seeth/Nordfriesland	0
Simonsberg	3
Süderende	1
Süderhöft	0
Süderlügum	30

Goldebek	1
Goldelund	0
Grothusenkoog	0
Gröde	0
Haselund	4
Hattstedt	10
Hattstedtermarsch	0
Holm bei Süderlügum	0
Hooge	0
Horstedt bei Husum	14
Hude bei Husum	1
Humptrup	3
Husum	721
Högel	0
Hörnum/Sylt	56
Immenstedt/Nordfriesland	0
Joldelund	2
Kampen/Sylt	23
Karlum	0
Katharinenheerd	0
Klanxbüll	0
Klixbüll	4
Koldenbüttel	2
Kolkerheide	0
Kotzenbüll	1
Ladelund	5
Langeneß	4
Langenhorn	23
Leck	75
Lexgaard	0
List auf Sylt	26
Lütjenholm	1
Löwenstedt	1
Midlum/Föhr	2
Mildstedt	33
Südermarsch	4
Sollwitt	0
Sprakebüll	2
Stadum	4
Stedesand	1
Struckum	14
Sylt-Ost	300
Sönnebüll	0
Tating	0
Tetenbüll	1
Tinningstedt	0
Tümlauer Koog	0
Tönning	78
Uelvesbüll	0
Uphusum	1
Utersum	0
Viöl	16
Vollerwiek	0
Vollstedt	2
Welt	2
Wenningstedt/Sylt	22
Wester-Ohrstedt	1
Westerhever	3
Westerland	156
Westre	0
Winnert	0
Wisch/Nordfriesland	4
Witsum	0
Wittbek	0
Wittdün	17
Witzwort	12
Wobbenbüll	0
Wrixum	1
Wyk auf Föhr	92

Ansprechpartner

Jobnet.AG
Sitz der Gesellschaft:
Kolonnenstraße 8
10827 Berlin

Internet: www.jobnet.ag
zentrale E-Mail: info@jobnet.ag
zentrale Telefonnummer: +49.30.5770012-0

Hotline:
E-Mail: hotline@jobnet.ag
Deutschland: +49.30.5770012-55
Österreich: +43.1.7481010

Aufsichtsratsvorsitzender:

Vorstand:
Dr. Christoph Wesselmann, cw@jobnet.ag

Handelsregister:
Berlin Charlottenburg
HRB 163211 B

Bankverbindung:
Berliner Volksbank
IBAN: DE33 1009 0000 2518 3210 08
BIC: BEVODEBBXXX

Finanzamt für Körperschaften IV Berlin:
Steuernummer 30/366/32436
Umsatzsteuer-Identifikationsnummer DE 815533417

Bild von Von Innomann aus der deutschsprachigen Wikipedia, CC BY-SA 3.0,
https://commons.wikimedia.org/w/index.php?curid=2658340

Hinweis zur Aktualität der Stellenanzeigen

Die ausgewiesenen Stellenanzeigen werden täglich aktuell durch unser auf den europäischen Arbeitsmarkt spezialisiertes Online-Suchsystem zusammengestellt. Sofern ein ausgedrucktes Exemplar der jobNEWS bereits älter ist, kann es vorkommen, dass Stellenanzeigen nicht mehr abrufbar sind, da sie bereits veraltet sind. Bitte besorgen Sie sich für diesen Fall auf dieser Seite ein aktuelles Exemplar der jobNEWS. Wir können nicht garantieren, dass wir volle 100% aller veröffentlichen Stellenanzeigen gefunden und hier veröffentlicht haben. Falls Sie den Eindruck haben, dass wir wichtige Quellen übersehen haben, geben Sie uns bitte einen Hinweis: info@jobnet.ag, vielen Dank.

Inhalt

Übersicht 2
Aktuelle Stellenangebote 3
Stellenentwicklung 7
Ansprechpartner 14