Offene Stellen in Viöl

Aktuell werden 15 offene Stellen in der Stadt/Region Viöl angeboten.
Am 27./28.11.2024 wurden 0 Stellen neu veröffentlicht.

Praktischer Service für die Jobsuche

Das Jobcenter bietet einen praktischen Service für alle Personen auf Jobsuche: die jobNEWS in der JobZENTRALE. Auf einen Blick wird deutlich, in welchen Bereichen der Arbeitsmarkt welche Potenziale bietet. Für die gesamte Region.

Automatische Recherche

Die JobZENTRALE recherchiert völlig automatisch jeden Tag freie Stellen aus der gesamten Region. Zudem auch freie Ausbildungsplätze. In der Rubrik jobNEWSlokal kann für jeden Ort eine eigene Stellenliste per PDF aufgerufen und ausgedruckt werden.

Inhalt dieser Ausgabe:

Übersicht 2
Aktuelle Stellenangebote 3
Stellenentwicklung 7
Ansprechpartner 14

Ähnliche Stellenanzeigen werden zusammengefasst

Die JobZENTRALE bietet einen besonderen Service: ähnliche Stellenanzeigen werden in Berufsgruppen zusammengefasst. Das erleichtert die Suche enorm, da man alle Stellenanzeigen aus einem ähnlichen Bereich direkt aufrufen kann. Durch den PDF-Ausdruck je Berufsgruppe wird es noch einfacher.

jobNEWSlokal liefert freie Stellen aus folgender Stadt / Region:

Viöl

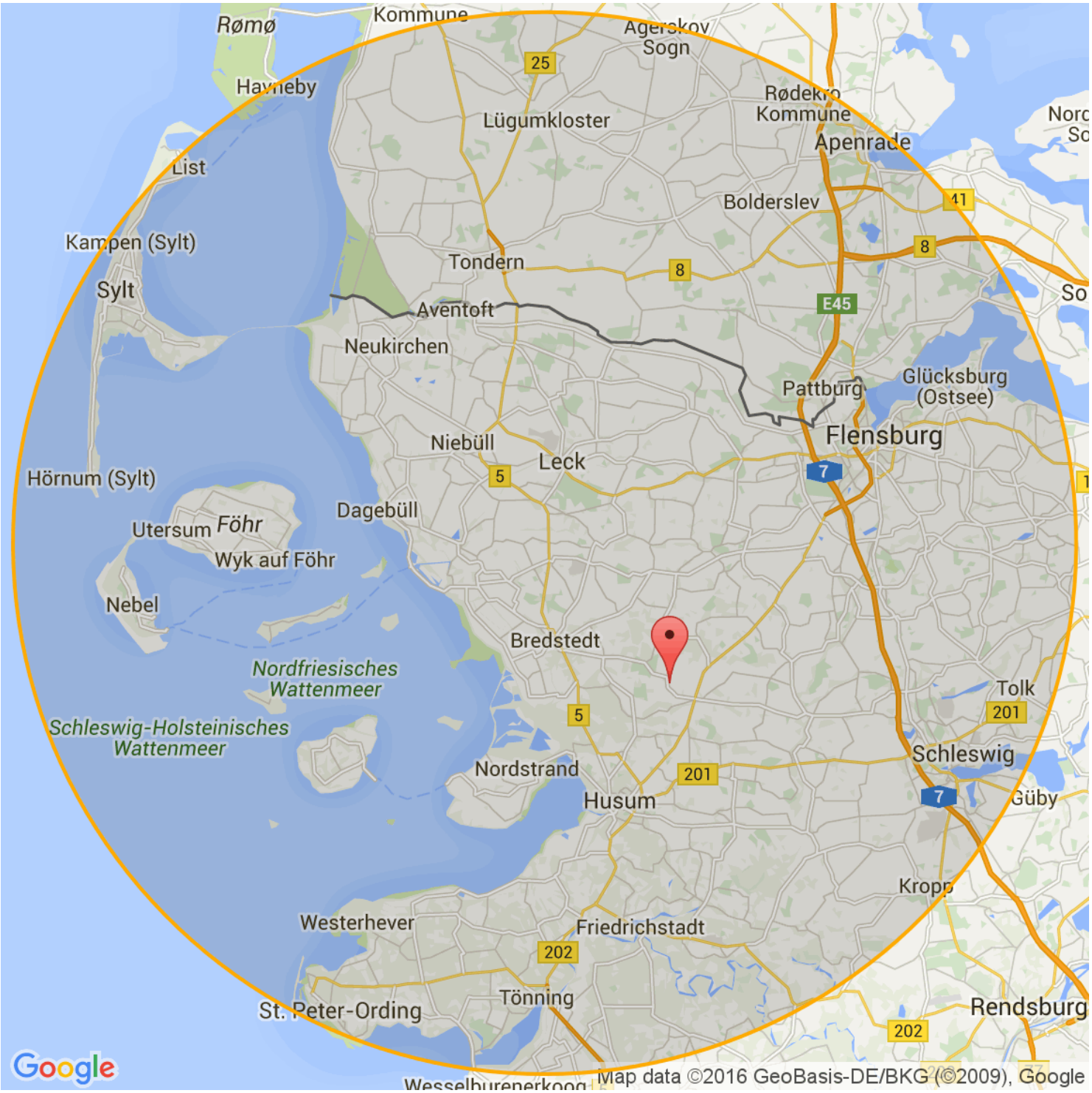

Aktuelle Stellen in Viöl

Stellen für Spezialisten und Experten 3
Stellen für Fachkräfte 4
Stellen für Helfer:innen 5
Sonstige Stellen 6

Die Stellen sind nach dem Datum der Veröffentlichung sortiert. Die aktuellen Stellen stehen oben. Z = Zeitarbeit. P = Personalberatung/ private Arbeitsvermittlung. G = geringfügige Beschäftigung. A = Ausbildungsplatz.

3 Stellen für Spezialisten und Experten:

1	26.09.2024	**Abiturientenprogramm Handelsfachwirt (m/w/d) zum 01.08.202** 25884 Viöl - ALDI Nord Firmenadresse: Eckenbergstraße 16, 45307 Essen https://www.jobnews.info/nf/939476594
2	24.09.2024	**stellv. Pflegedienstleitung (m/w/d) stationäre Einrichtung (Pflegedienstleiter/in)** 25884 Viöl - rocket match powered by notificAI GmbH Firmenadresse: Hohenzollernallee 4, 40235 Düsseldorf https://www.jobnews.info/nf/939575776
3	13.11.2024	**Abiturientenprogramm Handelsfachwirt (m/w/d) zum 01.08.2025 in Viöl** 25884 Viöl - ALDI Nord Firmenadresse: Eckenbergstraße 16, 45307 Essen https://www.jobnews.info/nf/943526826

7 Stellen für Fachkräfte:

4	16.08.2024	**Steuerfachangestellter (m/w/d)** 25884 Viöl - H P Steuerberatungsgesellschaft mbH https://www.jobnews.info/nf/935737648
5	04.09.2024	**Steuerfachangestellte/r (m/w/d) (Steuerfachangestellte/r)** 25813 Husum, Nordsee, 25884 Viöl - Feddersen ö Jochimsen ö Christiansen ö Markussen Steuerberatungsges. mbH https://www.jobnews.info/nf/938604935
6	13.09.2024	**Elektroniker (d/m/w) Windenergie bis zu 48.000€ ohne Montage (Elektroniker/in - Betriebstechnik)** 25884 Viöl - Frielingsdorf Nord GmbH https://www.jobnews.info/nf/938855622
7	05.09.2024	**Koch (m/w/d) (Koch/Köchin)** 25884 Viöl - Cordes Rieger Personalvermittlungs GmbH https://www.jobnews.info/nf/938924803
8	07.11.2024	**Pflegefachkraft (m/w/d)** Friedrichstadt, Viöl, Erftstadt, Gymnich, Schafflund, Goslar, Duisburg - Stella Vitalis GmbH https://www.jobnews.info/nf/943217443
9	21.11.2024	**Ausbildung zum Verkäufer / Kaufmann im Einzelhandel (m/w/d) in Viöl zum 01.08.2025** 25884 Viöl - ALDI Nord Firmenadresse: Eckenbergstraße 16, 45307 Essen https://www.jobnews.info/nf/944182276
10	21.11.2024	**Pflegefachassistent (m/w/d)** Gymnich, Duisburg, Ascheffel, Alsdorf, Bochum, Friedrichstadt, Goslar, Viöl, Weilerswist - Stella Vitalis GmbH https://www.jobnews.info/nf/944224005

3 Stellen für Helfer:innen:

11	08.04.2022	**Staplerfahrer (m/w/d)** 25884 Viöl - Unique Personalservice GmbH Firmenadresse: Diverse Ausübungsorte https://www.jobnews.info/nf/740208582	Z
12	10.09.2024	**Kitareinigung (m/w/d) in Viöl (Helfer/in - Reinigung)** 25884 Viöl - Bockholdt GmbH Co. KG Firmenadresse: Gutenbergstraße 10, 23566 Lübeck https://www.jobnews.info/nf/938895818	
13	24.09.2024	**Staplerfahrer /m/w/d) ab sofort (Gabelstaplerfahrer/in)** 24937 Flensburg, 25884 Viöl - 4u2work GmbH Co. KG Firmenadresse: 24941 Flensburg, Deutschland https://www.jobnews.info/nf/939571149	

2 sonstige Stellen:

14	29.08.2024	**Assistenz Firmenkunden (m/w/d)** 25884 Viöl - VR Bank Westküste eG https://www.jobnews.info/nf/936752183
15	11.09.2024	**Lagerhelfer (m/w/d) (Fachkraft - Lagerlogistik)** 25884 Viöl, 24937 Flensburg - 4u2work GmbH Co. KG Firmenadresse: 24941 Flensburg, Deutschland https://www.jobnews.info/nf/938877280

Stellenentwicklung in den letzten 24 Monaten

Berufechart: Top 1-10 für Kreis Nordfriesland und Umgebung

Berufe im Verkauf (ohne Produktspezialisierung) – fachlich ausgerichtete Tätigkeiten

Berufe in der Kinderbetreuung und -erziehung – fachlich ausgerichtete Tätigkeiten

Berufe in der Reinigung (ohne Spezialisierung) – Helfer-/Anlerntätigkeiten

Büro- und Sekretariatskräfte (ohne Spezialisierung) – fachlich ausgerichtete Tätigkeiten

Berufe in der Maschinenbau- und Betriebstechnik (ohne Spezialisierung) – komplexe Spezialistentätigkeiten

Berufe in der Gesundheits- und Krankenpflege (ohne Spezialisierung) – fachlich ausgerichtete Tätigkeiten

Berufe in der Altenpflege (ohne Spezialisierung) – Helfer-/Anlerntätigkeiten

Berufe in der Maschinenbau- und Betriebstechnik (ohne Spezialisierung) – fachlich ausgerichtete Tätigkeiten

Berufe im Verkauf von Lebensmitteln (sonstige spezifische Tätigkeitsangabe) – fachlich ausgerichtete Tätigkeiten

Berufe im Verkauf von Lebensmitteln (ohne Spezialisierung) – fachlich ausgerichtete Tätigkeiten

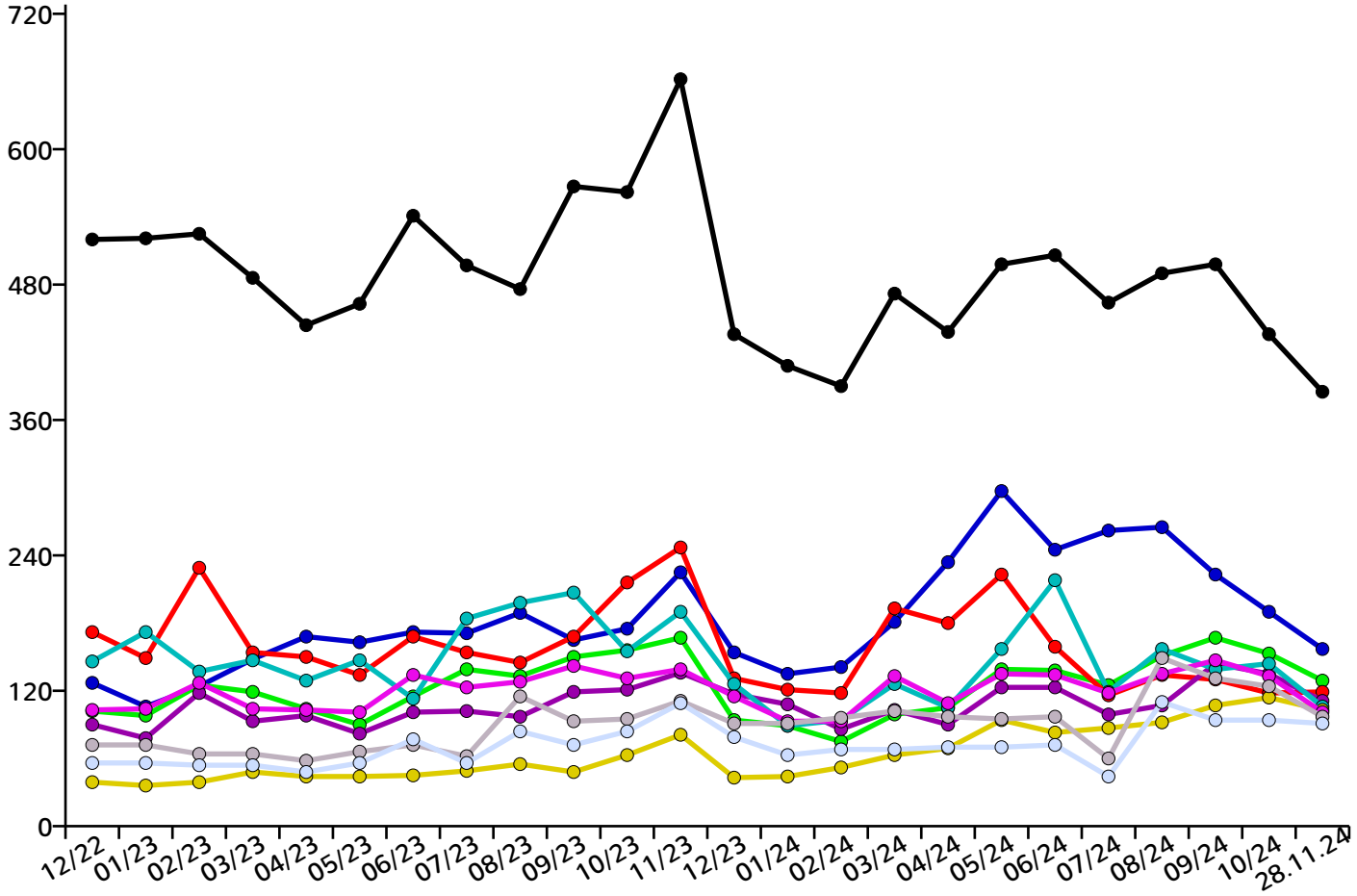

Berufechart: Top 11-20 für Kreis Nordfriesland und Umgebung

Berufe in der Lagerwirtschaft – fachlich ausgerichtete Tätigkeiten

Berufe im Gastronomieservice (ohne Spezialisierung) – fachlich ausgerichtete Tätigkeiten

Berufe in der Lagerwirtschaft – Helfer-/Anlerntätigkeiten

Berufe in der Bauelektrik – fachlich ausgerichtete Tätigkeiten

Berufskraftfahrer/innen (Güterverkehr/LKW) – fachlich ausgerichtete Tätigkeiten

Köche/Köchinnen (ohne Spezialisierung) – fachlich ausgerichtete Tätigkeiten

Berufe in der Altenpflege (ohne Spezialisierung) – fachlich ausgerichtete Tätigkeiten

Berufe in der Kraftfahrzeugtechnik – fachlich ausgerichtete Tätigkeiten

Berufe in der Sozialarbeit und Sozialpädagogik – komplexe Spezialistentätigkeiten

Berufe im Hotelservice – fachlich ausgerichtete Tätigkeiten

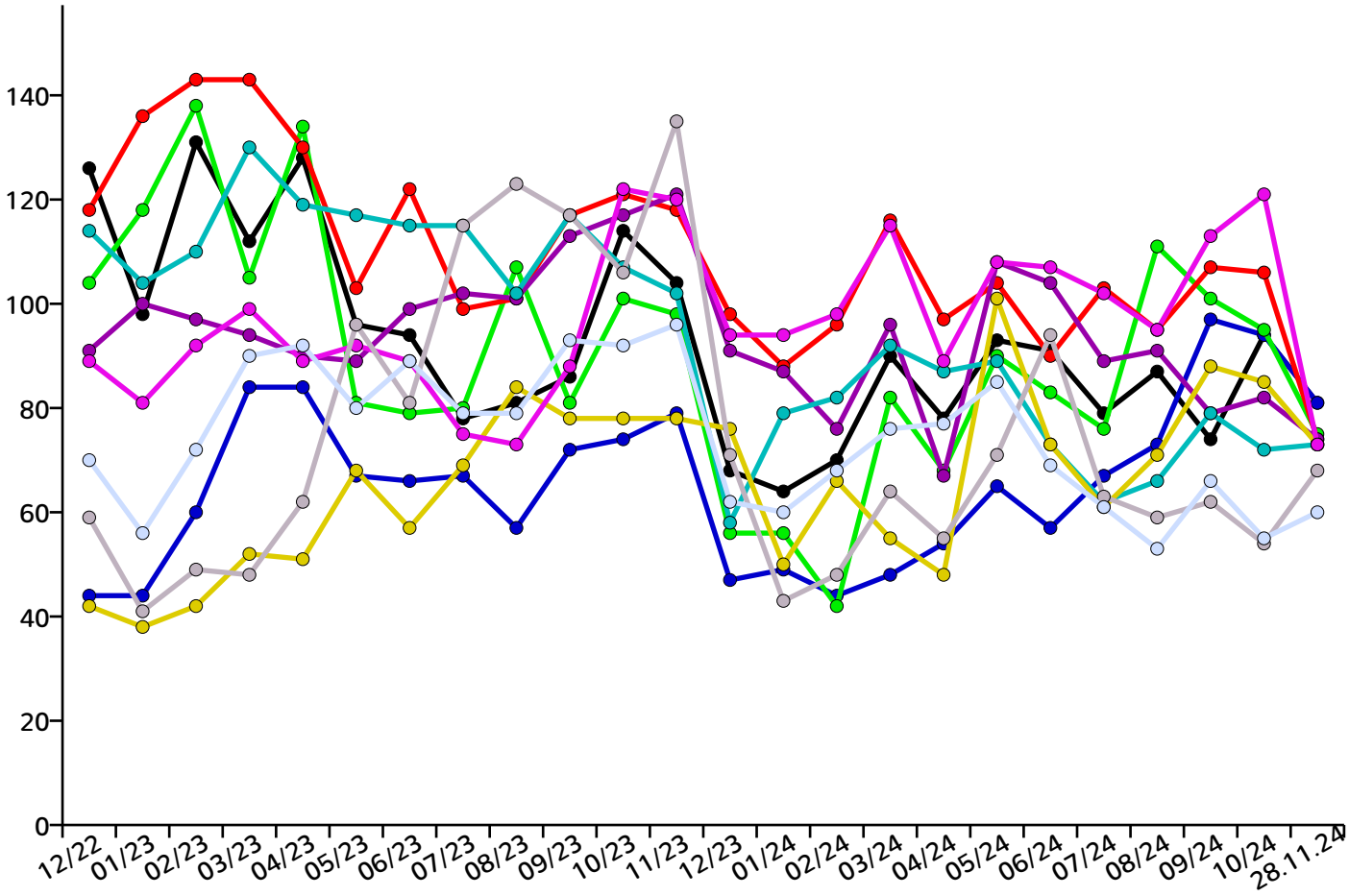

Berufechart: Top 21-30 für Kreis Nordfriesland und Umgebung

Berufe im Verkauf von Fleischwaren – fachlich ausgerichtete Tätigkeiten

Berufe in der Sozialarbeit und Sozialpädagogik – hoch komplexe Tätigkeiten

Berufe im Metallbau – fachlich ausgerichtete Tätigkeiten

Berufe in der elektrischen Betriebstechnik – fachlich ausgerichtete Tätigkeiten

Berufe in der Mechatronik – fachlich ausgerichtete Tätigkeiten

Berufe im Objekt-, Werte- und Personenschutz – Helfer-/Anlerntätigkeiten

Berufe im Vertrieb (außer Informations- und Kommunikationstechnologien) – fachlich ausgerichtete Tätigkeiten

Berufe in der Haus- und Familienpflege – fachlich ausgerichtete Tätigkeiten

Berufe im Vertrieb (außer Informations- und Kommunikationstechnologien) – komplexe Spezialistentätigkeiten

Kaufleute im Handel (ohne Spezialisierung) – komplexe Spezialistentätigkeiten

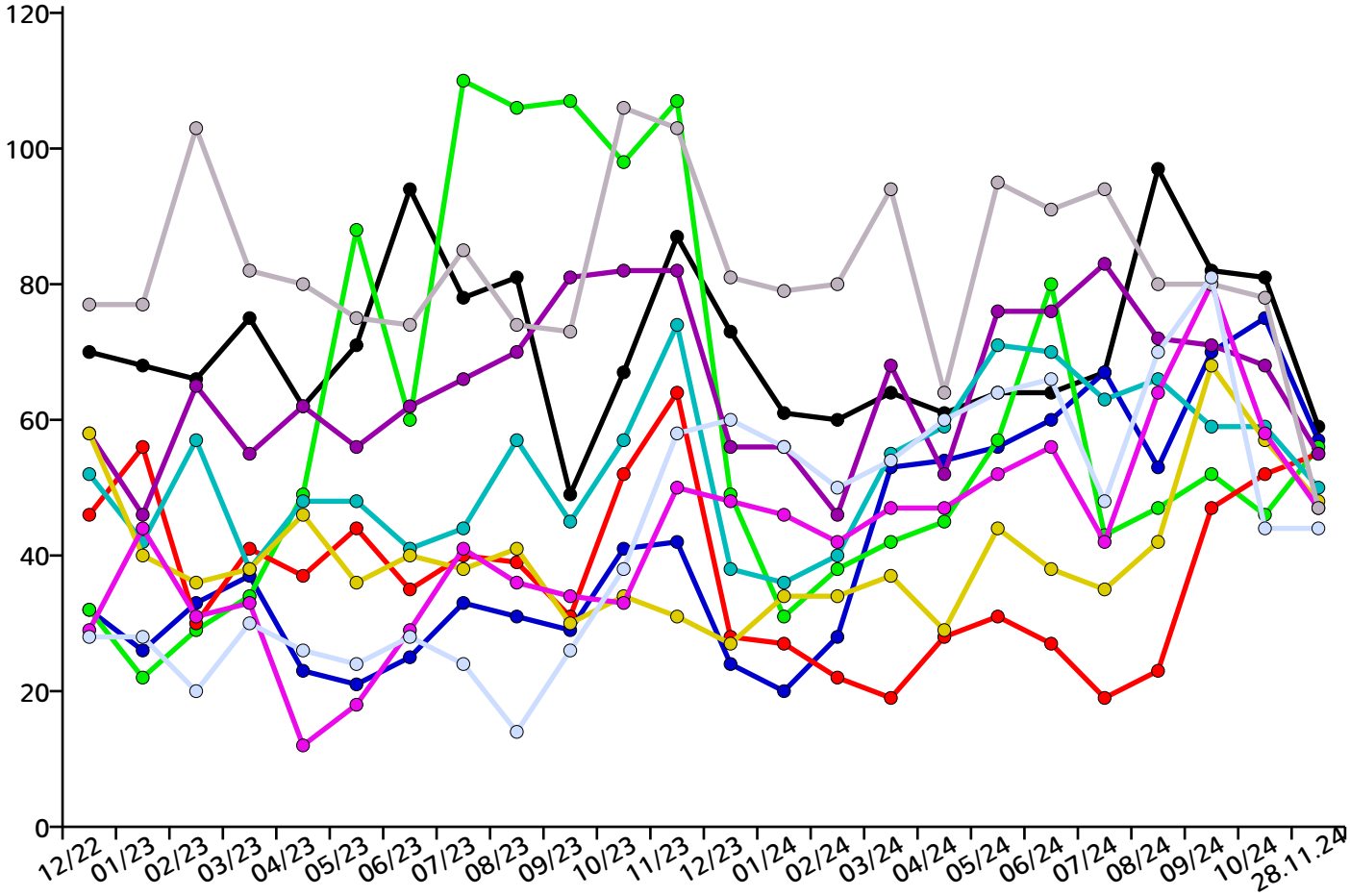

Berufechart: Top 31-40 für Kreis Nordfriesland und Umgebung

Berufe in Heilerziehungspflege und Sonderpädagogik – fachlich ausgerichtete Tätigkeiten

Ärzte/Ärztinnen (ohne Spezialisierung) – hoch komplexe Tätigkeiten

Berufe in der Fleischverarbeitung – fachlich ausgerichtete Tätigkeiten

Berufe im Gastronomieservice (ohne Spezialisierung) – Helfer-/Anlerntätigkeiten

Berufe in der Haus- und Familienpflege – Helfer- und Anlerntätigkeiten

Berufe in der Gesundheits- und Krankenpflege (ohne Spezialisierung) – Helfer-/Anlerntätigkeiten

Berufe in der Chemie- und Pharmatechnik – fachlich ausgerichtete Tätigkeiten

Berufe in der Informations- und Telekommunikationstechnik – fachlich ausgerichtete Tätigkeiten

Berufe im Verkauf (ohne Produktspezialisierung) – Helfer-/Anlerntätigkeiten

Produktion (allgemein) - Helfer

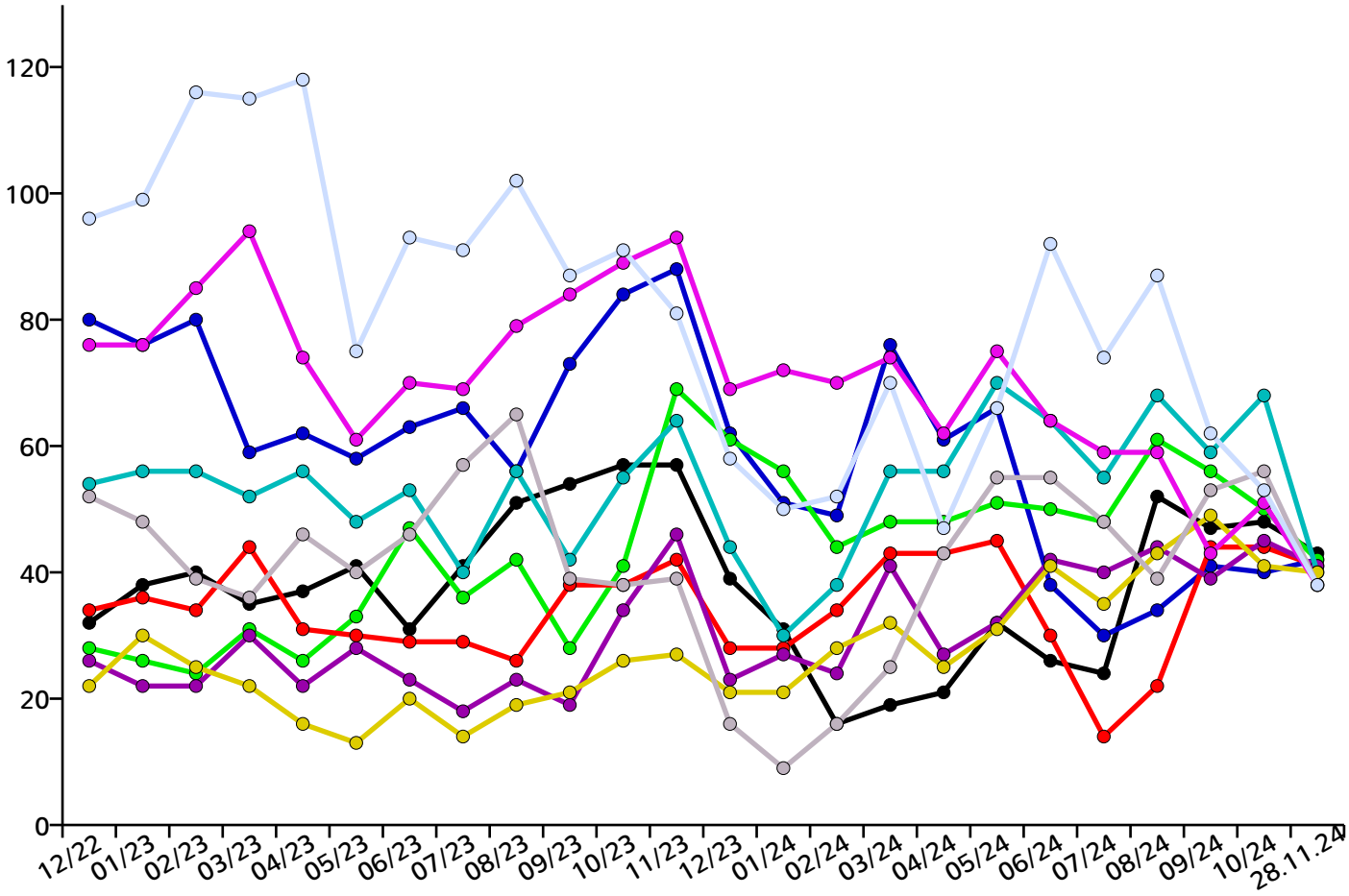

Berufechart: Top 41-50 für Kreis Nordfriesland und Umgebung

Berufe im Verkauf (ohne Produktspezialisierung) (sonstige spezifische Tätigkeitsangabe) – komplexe Spezialistentätigkeiten

Führungskräfte - Verkauf

Berufe im Verkauf von Garten-, Heimwerker-, Haustier- und Zoobedarf – fachlich ausgerichtete Tätigkeiten

Köche/Köchinnen (ohne Spezialisierung) – Helfer-/Anlerntätigkeiten

Aufsichtskräfte - Unternehmensorganisation und -strategie

Berufe in der Altenpflege (ohne Spezialisierung) – komplexe Spezialistentätigkeiten

Berufe im Hochbau (ohne Spezialisierung) – fachlich ausgerichtete Tätigkeiten

Berufe für Maler- und Lackiererarbeiten – fachlich ausgerichtete Tätigkeiten

Berufe in der Sanitär-, Heizungs- und Klimatechnik – fachlich ausgerichtete Tätigkeiten

Berufe in der Kinderbetreuung und -erziehung – Helfer-/Anlerntätigkeiten

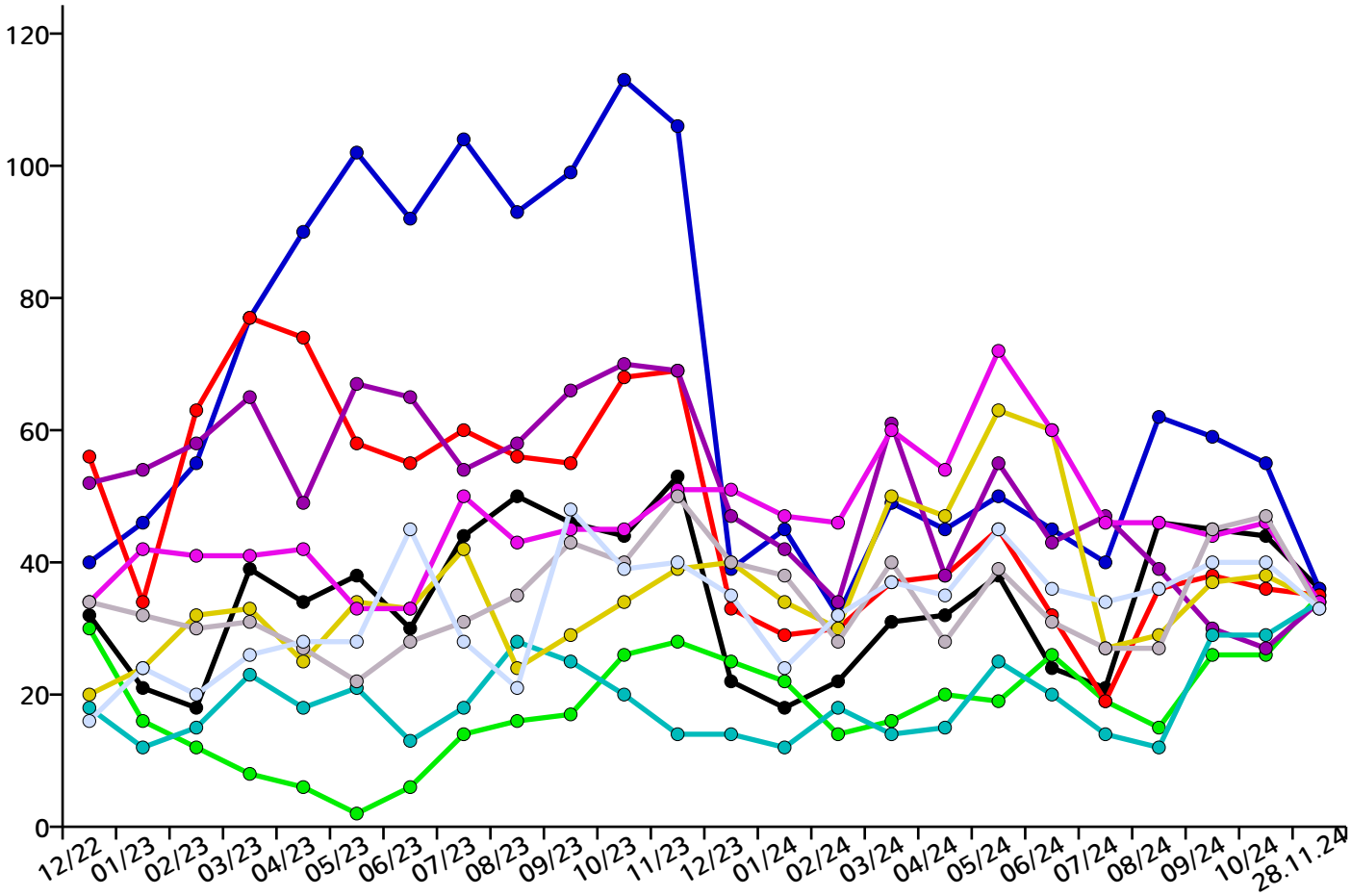

Regionale Verteilung aller Stellen im Kreis Nordfriesland und Umgebung

Achtrup	4
Ahrenshöft	9
Ahrenviöl	1
Ahrenviölfeld	0
Alkersum	1
Almdorf	0
Arlewatt	1
Augustenkoog	0
Aventoft	1
Bargum	3
Behrendorf bei Husum	0
Bohmstedt	6
Bondelum	0
Bordelum	15
Borgsum	0
Bosbüll	0
Braderup	5
Bramstedtlund	0
Bredstedt	74
Breklum	29
Dagebüll	8
Drage/Nordfriesland	3
Drelsdorf	6
Dunsum	0
Elisabeth-Sophien-Koog	0
Ellhöft	0
Emmelsbüll-Horsbüll	1
Enge-Sande	9
Fresendelf	0
Friedrich-Wilhelm-Lübke-Koog	0
Friedrichstadt	53
Galmsbüll	9
Garding	30
Garding Kirchspiel	0
Nebel	23
Neukirchen bei Niebüll	1
Nieblum	5
Niebüll	208
Norddorf	12
Norderfriedrichskoog	0
Nordstrand	7
Norstedt	0
Ockholm	2
Oevenum	1
Oldenswort	0
Oldersbek	0
Olderup	1
Oldsum	0
Ostenfeld/Husum	9
Oster-Ohrstedt	5
Osterhever	2
Pellworm	16
Poppenbüll	0
Ramstedt	0
Rantrum	9
Rantum/Sylt	2
Reußenköge	19
Risum-Lindholm	17
Rodenäs	3
Sankt Peter-Ording	201
Schobüll	0
Schwabstedt	7
Schwesing	7
Seeth/Nordfriesland	0
Simonsberg	3
Süderende	1
Süderhöft	0
Süderlügum	30

Goldebek	1
Goldelund	0
Grothusenkoog	0
Gröde	0
Haselund	4
Hattstedt	10
Hattstedtermarsch	0
Holm bei Süderlügum	0
Hooge	0
Horstedt bei Husum	14
Hude bei Husum	1
Humptrup	3
Husum	721
Högel	0
Hörnum/Sylt	56
Immenstedt/Nordfriesland	0
Joldelund	2
Kampen/Sylt	23
Karlum	0
Katharinenheerd	0
Klanxbüll	0
Klixbüll	4
Koldenbüttel	2
Kolkerheide	0
Kotzenbüll	1
Ladelund	5
Langeneß	4
Langenhorn	23
Leck	75
Lexgaard	0
List auf Sylt	26
Lütjenholm	1
Löwenstedt	1
Midlum/Föhr	2
Mildstedt	33
Südermarsch	4
Sollwitt	0
Sprakebüll	2
Stadum	4
Stedesand	1
Struckum	14
Sylt-Ost	300
Sönnebüll	0
Tating	0
Tetenbüll	1
Tinningstedt	0
Tümlauer Koog	0
Tönning	78
Uelvesbüll	0
Uphusum	1
Utersum	0
Viöl	16
Vollerwiek	0
Vollstedt	2
Welt	2
Wenningstedt/Sylt	22
Wester-Ohrstedt	1
Westerhever	3
Westerland	156
Westre	0
Winnert	0
Wisch/Nordfriesland	4
Witsum	0
Wittbek	0
Wittdün	17
Witzwort	12
Wobbenbüll	0
Wrixum	1
Wyk auf Föhr	92

Ansprechpartner

Jobnet.AG
Sitz der Gesellschaft:
Kolonnenstraße 8
10827 Berlin

Internet: www.jobnet.ag
zentrale E-Mail: info@jobnet.ag
zentrale Telefonnummer: +49.30.5770012-0

Hotline:
E-Mail: hotline@jobnet.ag
Deutschland: +49.30.5770012-55
Österreich: +43.1.7481010

Aufsichtsratsvorsitzender:

Vorstand:
Dr. Christoph Wesselmann, cw@jobnet.ag

Handelsregister:
Berlin Charlottenburg
HRB 163211 B

Bankverbindung:
Berliner Volksbank
IBAN: DE33 1009 0000 2518 3210 08
BIC: BEVODEBBXXX

Finanzamt für Körperschaften IV Berlin:
Steuernummer 30/366/32436
Umsatzsteuer-Identifikationsnummer DE 815533417

Bild von Von Walter Rademacher / Wikipedia, CC BY-SA 3.0,
https://commons.wikimedia.org/w/index.php?curid=28726315

Hinweis zur Aktualität der Stellenanzeigen

Die ausgewiesenen Stellenanzeigen werden täglich aktuell durch unser auf den europäischen Arbeitsmarkt spezialisiertes Online-Suchsystem zusammengestellt. Sofern ein ausgedrucktes Exemplar der jobNEWS bereits älter ist, kann es vorkommen, dass Stellenanzeigen nicht mehr abrufbar sind, da sie bereits veraltet sind. Bitte besorgen Sie sich für diesen Fall auf dieser Seite ein aktuelles Exemplar der jobNEWS. Wir können nicht garantieren, dass wir volle 100% aller veröffentlichen Stellenanzeigen gefunden und hier veröffentlicht haben. Falls Sie den Eindruck haben, dass wir wichtige Quellen übersehen haben, geben Sie uns bitte einen Hinweis: info@jobnet.ag, vielen Dank.

Inhalt

Übersicht 2
Aktuelle Stellenangebote 3
Stellenentwicklung 7
Ansprechpartner 14