Offene Stellen in Wyk auf Föhr

Aktuell werden 90 offene Stellen in der Stadt/Region Wyk auf Föhr angeboten.
Am 27./28.11.2024 wurden 1 Stellen neu veröffentlicht.

Praktischer Service für die Jobsuche

Das Jobcenter bietet einen praktischen Service für alle Personen auf Jobsuche: die jobNEWS in der JobZENTRALE. Auf einen Blick wird deutlich, in welchen Bereichen der Arbeitsmarkt welche Potenziale bietet. Für die gesamte Region.

Automatische Recherche

Die JobZENTRALE recherchiert völlig automatisch jeden Tag freie Stellen aus der gesamten Region. Zudem auch freie Ausbildungsplätze. In der Rubrik jobNEWSlokal kann für jeden Ort eine eigene Stellenliste per PDF aufgerufen und ausgedruckt werden.

Inhalt dieser Ausgabe:

Übersicht 2
Aktuelle Stellenangebote 3
Stellenentwicklung 15
Ansprechpartner 22

Ähnliche Stellenanzeigen werden zusammengefasst

Die JobZENTRALE bietet einen besonderen Service: ähnliche Stellenanzeigen werden in Berufsgruppen zusammengefasst. Das erleichtert die Suche enorm, da man alle Stellenanzeigen aus einem ähnlichen Bereich direkt aufrufen kann. Durch den PDF-Ausdruck je Berufsgruppe wird es noch einfacher.

jobNEWSlokal liefert freie Stellen aus folgender Stadt / Region:

- Wyk auf Föhr

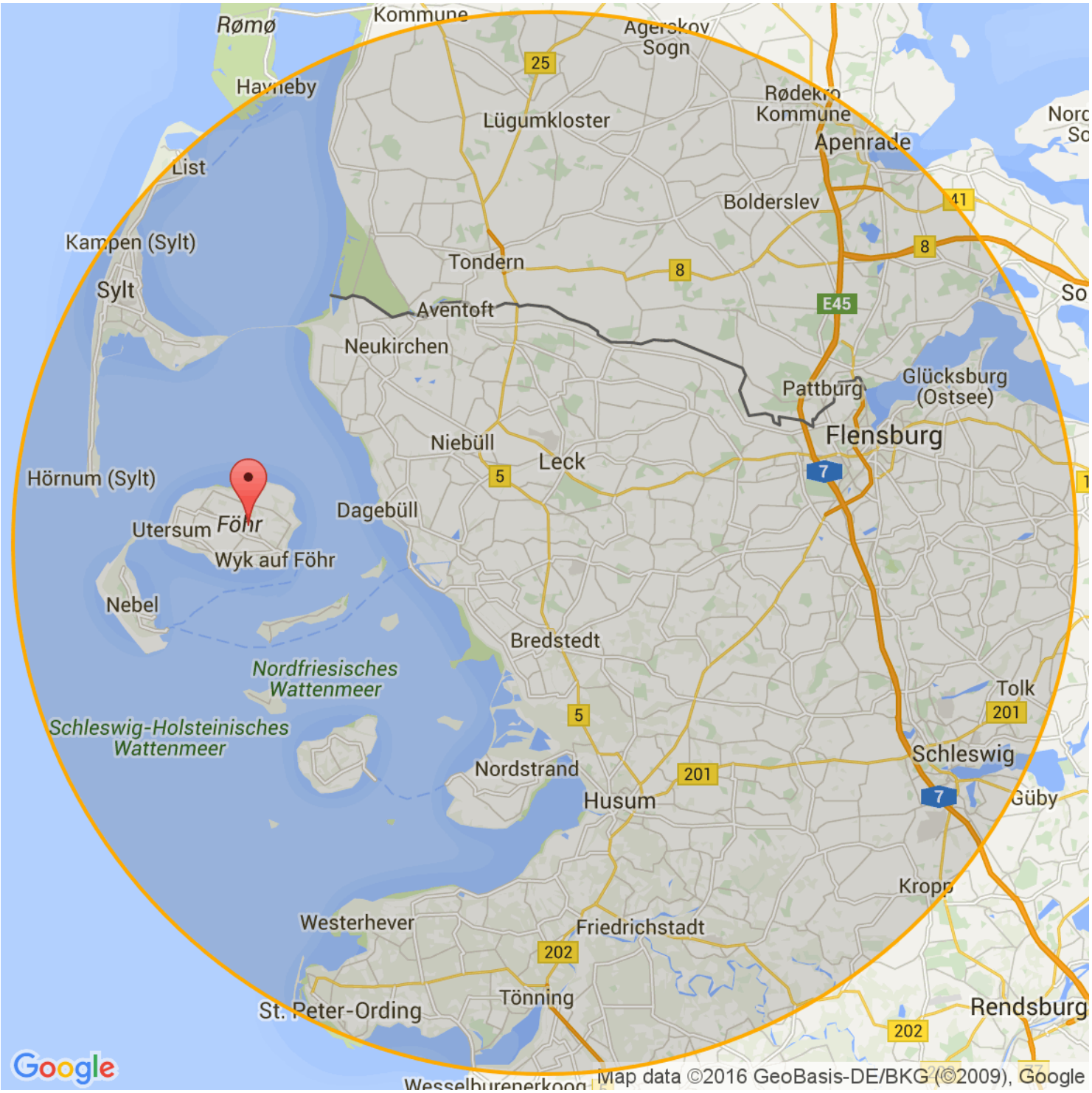

Aktuelle Stellen in Wyk auf Föhr

Stellen für Spezialisten und Experten . . . 3
Stellen für Fachkräfte . . . 6
Stellen für Helfer:innen . . . 12
Sonstige Stellen . . . 14

Die Stellen sind nach dem Datum der Veröffentlichung sortiert. Die aktuellen Stellen stehen oben. Z = Zeitarbeit. P = Personalberatung/ private Arbeitsvermittlung. G = geringfügige Beschäftigung. A = Ausbildungsplatz.

20 Stellen für Spezialisten und Experten:

1	19.12.2023	**Geprüfter Fachwirt für Vertrieb (m/w/d) KiK-Filiale** 25938 Wyk auf Föhr - kik Textilien und Non-Food GmbH Firmenadresse: Siemensstraße 21, 59199 Bönen https://www.jobnews.info/nf/909346026
2	19.12.2023	**Geprüfter Handelsfachwirt (m/w/d) KiK-Filiale** 25938 Wyk auf Föhr - kik Textilien und Non-Food GmbH Firmenadresse: Siemensstraße 21, 59199 Bönen https://www.jobnews.info/nf/909346027
3	05.05.2022	**Ingenieur Energie- und Versorgungstechnik, Bau- / Umwelting...** 25938 Wyk auf Föhr - DSK Deutsche Stadt- und Grundstücksentwicklungsgesellschaft https://www.jobnews.info/nf/748674887
4	19.07.2023	**Ingenieur:in Energie- und Versorgungstechnik, Bau- und Umweltingenieur:in, staatl. geprüfte:r Tech...** 25938 Wyk auf Föhr - DSK Deutsche Stadt- und Grundstücksentwicklungsgesellschaft https://www.jobnews.info/nf/873943791
5	17.07.2024	**Anerkennungspraktikum Masseur/in und medizinische/r Bademeister/in** 25938 Wyk auf Föhr - Wyk auf Föhr Touristik GmbH https://www.jobnews.info/nf/933799329
6	23.08.2024	**Abiturientenprogramm Vertrieb inkl. Handelsfachwirt (m/w/d) 2025** 25938 Wyk auf Föhr - Lidl Firmenadresse: Unter der Leiten 11, 5020 Salzburg https://www.jobnews.info/nf/936336447
7	16.09.2024	**Leitender Arzt (m/w/d) Unfallchirurgie und Orthopädie (Facharzt/-ärztin - Orthopädie und Unfallchirurgie)** 25938 Wyk auf Föhr - Klinikum Nordfriesland gGmbH https://www.jobnews.info/nf/938838607

20 Stellen für Spezialisten und Experten:

8	10.09.2024	**MTRA (m/w/d) | Klinik Wyk auf Föhr (Medizinisch-technische/r Radiologieassistent/in)** 25938 Wyk auf Föhr - Klinikum Nordfriesland gGmbH https://www.jobnews.info/nf/938883829
9	06.09.2024	**Chef de Rang (m/w/d) / stellvertretende Serviceleitung (m/w/d) (Restaurantfachmann/-frau)** 25938 Wyk auf Föhr - Alt Wyk René Dittrich https://www.jobnews.info/nf/938930593
10	30.08.2024	**Gastgeber mit Führungsaufgaben (m/w/d) (Restaurantmeister/in)** 25938 Wyk auf Föhr - Cordes Rieger Personalvermittlungs GmbH https://www.jobnews.info/nf/938963126
11	29.08.2024	**Chef de Rang (m/w/d) (Restaurantfachmann/-frau)** 25938 Wyk auf Föhr - Cordes Rieger Personalvermittlungs GmbH https://www.jobnews.info/nf/938971706
12	19.09.2024	**Erster Nautischer Offizier / (Erste/r Nautische/r Schiffsoffizier/in)** 25899 Dagebüll, 25938 Wyk auf Föhr - WYKER Dampfschiffs-Reederei Föhr-Amrum GmbH https://www.jobnews.info/nf/939082177
13	16.09.2024	**Pflegefachkräfte (m/w/d) in Voll- oder Teilzeit (Pflegefachmann/-frau (Altenpflege))** 25938 Wyk auf Föhr - Johanniter Seniorenhäuser GmbH Firmenadresse: Buntekuhweg 20 - 26, 23558 Lübeck https://www.jobnews.info/nf/939089437
14	03.09.2024	**Leitende/r Arzt (m/w/d) Unfallchirurgie und Orthopädie im Kollegialsystem (Stationsarzt/-ärztin)** 25938 Wyk auf Föhr - Klinikum Nordfriesland gGmbH https://www.jobnews.info/nf/939190456
15	06.09.2024	**Küchenchef (m/w/d) für unsere sydbar (Küchenchef/in)** 25938 Wyk auf Föhr - Upstalsboom Hotel Betriebsges. Wyk GmbH Co. KG https://www.jobnews.info/nf/939241518
16	06.09.2024	**Chef de rang (m/w/d) (Chef de rang)** 25938 Wyk auf Föhr - Upstalsboom Hotel Betriebsges. Wyk GmbH Co. KG https://www.jobnews.info/nf/939241571

20 Stellen für Spezialisten und Experten:

17	20.09.2024	**Erzieher/Sozialpädagoge im Gruppendienst (Erzieher/in)** 25938 Wyk auf Föhr - Ballin Stiftung e.V. https://www.jobnews.info/nf/939282033
18	24.09.2024	**1 pädagogischen MitarbeiterInn (m/w/d) Hilfe zur angemessenen Schulbildung (Pädagoge/Pädagogin)** 25938 Wyk auf Föhr - Diakonisches Werk Südtondern gGmbH https://www.jobnews.info/nf/939581159
19	01.10.2024	**Chef de Rang (m/w/d)** Wyk auf Föhr - Upstalsboom Wyk auf Föhr https://www.jobnews.info/nf/940008823
20	10.11.2024	**Pflegefachkraft als Leitung für den sozialen Dienst (m/w/d)** Wyk auf Föhr - Johanniter-Haus Wyk auf Föhr https://www.jobnews.info/nf/943407683

50 Stellen für Fachkräfte:

21	19.12.2023	**Ausbildung zum Kaufmann im Einzelhandel (m/w/d) KiK-Filiale** 25938 Wyk auf Föhr - kik Textilien und Non-Food GmbH Firmenadresse: Siemensstraße 21, 59199 Bönen https://www.jobnews.info/nf/909346029
22	19.12.2023	**Ausbildung zum Verkäufer (m/w/d) KiK-Filiale** 25938 Wyk auf Föhr - kik Textilien und Non-Food GmbH Firmenadresse: Siemensstraße 21, 59199 Bönen https://www.jobnews.info/nf/909346030
23	26.04.2024	**Ausbildung 2024 - Fachkraft für Lagerlogistik (m/w/d)** Wyk auf Föhr - Schröder Bauzentrum Gruppe https://www.jobnews.info/nf/928266931
24	08.07.2024	**pädagogische Fachkräfte (m,w,d) Föhr** 25938 Wyk auf Föhr - Kirchenkreis Nordfriesland https://www.jobnews.info/nf/841836777
25	01.03.2024	**ELEKTRONIKER (w/m/d) / Helfer Elektro (m/w/d)** 25938 Wyk auf Föhr - Carl Buch Elektrotechnik GmbH + Co Firmenadresse: Ausschläger Weg 88, 20537 Hamburg, Deutschland, Hamburg https://www.jobnews.info/nf/859609359
26	05.08.2023	**Koch/Köchin (m/w/d)** 25938 Wyk auf Föhr - Ristorante Rosmarin-im Schützenhof https://www.jobnews.info/nf/878796166
27	03.07.2024	**Auszubildende Hotelfachmann / Hotelfachfrau (m/w/d) ab August 2025** Wyk auf Föhr - Upstalsboom Wyk auf Föhr https://www.jobnews.info/nf/933064026
28	03.07.2024	**Auszubildende Koch / Köchin (m/w/d) ab August 2025** Wyk auf Föhr - Upstalsboom Wyk auf Föhr https://www.jobnews.info/nf/933064029
29	05.08.2024	**Abiturientenprogramm Führungskraft im Einzelhandel, Fachrichtung Lebensmittel (m/w/d)** 25938 Wyk auf Föhr - REWE Markt GmbH ZwNL Nord https://www.jobnews.info/nf/935019745
30	05.08.2024	**Ausbildung zum Fachverkäufer im Lebensmittelhandwerk, Fleischerei (m/w/d)** 25938 Wyk auf Föhr - REWE Markt GmbH ZwNL Nord https://www.jobnews.info/nf/935019762

50 Stellen für Fachkräfte:

31	05.08.2024	**Ausbildung zum Kaufmann im Einzelhandel, Fachrichtung Lebensmittel (m/w/d)** 25938 Wyk auf Föhr - REWE Markt GmbH ZwNL Nord https://www.jobnews.info/nf/935019774
32	05.08.2024	**Ausbildung zum Fleischer (m/w/d)** 25938 Wyk auf Föhr - REWE Markt GmbH ZwNL Nord https://www.jobnews.info/nf/935019801
33	05.08.2024	**Ausbildung zum Verkäufer, Fachrichtung Lebensmittel (m/w/d)** 25938 Wyk auf Föhr - REWE Markt GmbH ZwNL Nord https://www.jobnews.info/nf/935019837
34	02.08.2024	**Ausbildung Verkäufer 09.2025 (m/w/d)** 25938 Wyk auf Föhr - Lidl Firmenadresse: Unter der Leiten 11, 5020 Salzburg https://www.jobnews.info/nf/935019875
35	23.08.2024	**Ausbildung Kaufmann im Einzelhandel (m/w/d) 2025** 25938 Wyk auf Föhr - Lidl Firmenadresse: Unter der Leiten 11, 5020 Salzburg https://www.jobnews.info/nf/936336439
36	23.08.2024	**Ausbildung Verkäufer (m/w/d) 2025** 25938 Wyk auf Föhr - Lidl Firmenadresse: Unter der Leiten 11, 5020 Salzburg https://www.jobnews.info/nf/936336443
37	25.09.2024	**Bankkaufmann/-frau** Wyk auf Föhr - Vereinigte VR Bank eG https://www.jobnews.info/nf/938719674
38	19.09.2024	**Barista (ab 1. März 2025) Gerne auch ungelernt - wir zeigen Dir wie es geht/ auf der Insel Föhr (Barista)** 25938 Wyk auf Föhr, 25938 Wyk auf Föhr - Ehlers Mode GmbH Co. KG https://www.jobnews.info/nf/938838090
39	09.09.2024	**VERKÄUFER/IN VOLLZEIT (M/W/D) – Wyk auf Föhr (Verkäufer/in)** 25938 Wyk auf Föhr - JYSK SE Firmenadresse: Stadtweg 2, 24976 Handewitt https://www.jobnews.info/nf/938901088

50 Stellen für Fachkräfte:

40	30.08.2024	**VERKÄUFER/IN TEILZEIT MIT LAGERTÄTIGKEIT (M/W/D) – Wyk auf Föhr (30-35 Std) (Verkäufer/in)** 25938 Wyk auf Föhr - JYSK SE Firmenadresse: Stadtweg 2, 24976 Handewitt https://www.jobnews.info/nf/938988897	
41	03.09.2024	**Sozialpädagogische/r Assistent/in (m/w/d) auf Föhr (Sozialpädagogische/r Assistent/in / Kinderpfleger/in)** 25938 Wyk auf Föhr - AWO Kindergarten Wyk AWO Ortsverein Föhr e.V. https://www.jobnews.info/nf/939052501	
42	03.09.2024	**Erzieher (m/w/d) auf Föhr (Erzieher/in)** 25938 Wyk auf Föhr - AWO Kindergarten Wyk AWO Ortsverein Föhr e.V. https://www.jobnews.info/nf/939120298	
43	04.09.2024	**Fachverkäufer:in im Lebensmittelhandwerk, Schwerpunkt: Bäckerei (Fachverkäufer/in - Nahrungsmittelhandw.(Bäckerei/Konditorei))** 25938 Wyk auf Föhr, 25938 Wyk auf Föhr, 25938 Nieblum, 25938 Wyk auf Föhr - Bäcker Hansen GmbH Co. KG https://www.jobnews.info/nf/939133636	
44	30.08.2024	**Friseur/in** 25938 Wyk auf Föhr - Sebastian Söhnle Firmenadresse: Gmelinstraße 24, 25938 Wyk auf Föhr, Deutschland https://www.jobnews.info/nf/939241348	
45	06.09.2024	**Commis de Cuisine (m/w/d) (Koch/Köchin)** 25938 Wyk auf Föhr - Upstalsboom Hotel Betriebsges. Wyk GmbH Co. KG https://www.jobnews.info/nf/939241555	
46	06.09.2024	**Chef de partie (m/w/d) (Koch/Köchin)** 25938 Wyk auf Föhr - Upstalsboom Hotel Betriebsges. Wyk GmbH Co. KG https://www.jobnews.info/nf/939241576	
47	20.09.2024	**Pflegefachkraft (Gesundheits- und Krankenpfleger/in)** 25938 Wyk auf Föhr - Vita Sua Personalservice GmbH Arbeitnehmerüberlassung https://www.jobnews.info/nf/939267617	Z
48	02.09.2024	**Verkäufer m/w/d für Barfußschuhe in Wyk auf Föhr (Verkäufer/in)** 25938 Wyk auf Föhr - Leguano GmbH https://www.jobnews.info/nf/939274951	

50 Stellen für Fachkräfte:

49	06.09.2024	**Friseur/in auf Föhr (Friseur/in)** 25938 Wyk auf Föhr - Eberhard Pohlmann https://www.jobnews.info/nf/939285055
50	26.09.2024	**Ausbildung zur Fachkraft für Lagerlogistik (m/w/d)** 25938 Wyk auf Föhr - C. G. Christiansen GmbH + Co. https://www.jobnews.info/nf/939476591
51	26.09.2024	**Ausbildung zum/zur Fachlagerist/-in (m/w/d)** 25938 Wyk auf Föhr - C. G. Christiansen GmbH + Co. https://www.jobnews.info/nf/939476593
52	26.09.2024	**Ausbildung zum/zur Kaufmann/-frau im Einzelhandel (m/w/d)** 25938 Wyk auf Föhr - C. G. Christiansen GmbH + Co. https://www.jobnews.info/nf/939476595
53	26.09.2024	**Ausbildung zum/zur Verkäufer/-in (m/w/d)** 25938 Wyk auf Föhr - C. G. Christiansen GmbH + Co. https://www.jobnews.info/nf/939476596
54	26.09.2024	**Ausbildung zum/zur Kaufmann-/frau für Groß- und Außenhandelsmanagement (m/w/d)** 25938 Wyk auf Föhr - C. G. Christiansen GmbH + Co. https://www.jobnews.info/nf/939476599
55	24.09.2024	**Verkäufer/in - - Schuhmode - - Lieblings-Job - 20 -25 Std./Woche (Verkäufer/in)** 25938 Wyk auf Föhr - Eggers Schuh+Sport GmbH https://www.jobnews.info/nf/939572297
56	11.09.2024	**Tourismuskaufmann/-frau (Privat- und Geschäftsreisen)** 25938 Wyk auf Föhr - Föhr-Amrumer Reisebüro GmbH https://www.jobnews.info/nf/939594500
57	10.10.2024	**Chef de partie (m/w/d)** Wyk auf Föhr - Upstalsboom Wyk auf Föhr https://www.jobnews.info/nf/940645292
58	12.10.2024	**Pâtissier (m/w/d)** Wyk auf Föhr - Upstalsboom Wyk auf Föhr https://www.jobnews.info/nf/941988791
59	25.10.2024	**Empfangsmitarbeiter (m/w/d) ab Februar 2025** Wyk auf Föhr - Upstalsboom Wyk auf Föhr https://www.jobnews.info/nf/942137157

50 Stellen für Fachkräfte:

60	12.11.2024	**Commis de Rang (m/w/d)** Wyk auf Föhr - Upstalsboom Wyk auf Föhr https://www.jobnews.info/nf/943516938
61	16.11.2024	**Reservierungsmitarbeiter (m/w/d)** Wyk auf Föhr - Upstalsboom Wyk auf Föhr https://www.jobnews.info/nf/943876115
62	07.11.2024	**Pflegefachkraft (m/w/d)** Wyk auf Föhr - Johanniter-Unfall-Hilfe Firmenadresse: Warschauer Straße 17, 14772 Brandenburg an der Havel https://www.jobnews.info/nf/943950795
63	08.11.2024	**Betreuungskraft nach § 43 b (m/w/d)** 25938 Wyk auf Föhr - Johanniter-Unfall-Hilfe Firmenadresse: Warschauer Straße 17, 14772 Brandenburg an der Havel https://www.jobnews.info/nf/943951764
64	18.11.2024	**Betreuungskraft nach § 43 b (m/w/d) in Teilzeit** Wyk auf Föhr - Hector Rail GmbH https://www.jobnews.info/nf/943955690
65	21.11.2024	**Hauswirtschaftshilfskraft (m/w/d)** Wyk auf Föhr - Johanniter-Unfall-Hilfe Firmenadresse: Warschauer Straße 17, 14772 Brandenburg an der Havel https://www.jobnews.info/nf/944325881
66	21.11.2024	**Hauswirtschaftshilfskraft (m/w/d)** Wyk auf Föhr - de.indeed.com https://www.jobnews.info/nf/944325887
67	23.11.2024	**Betreuungskraft nach § 43 b (m/w/d)** Wyk auf Föhr - Johanniter-Haus Wyk auf Föhr https://www.jobnews.info/nf/944331783
68	16.11.2024	**Ausbildung zum Fleischer (m/w/d)** Wyk auf Föhr - Rewe Group Firmenadresse: Domstraße 20, 50668 Köln https://www.jobnews.info/nf/944405553
69	16.11.2024	**Ausbildung zum Verkäufer, Fachrichtung Lebensmittel (m/w/d)** Wyk auf Föhr - Rewe Group Firmenadresse: Domstraße 20, 50668 Köln https://www.jobnews.info/nf/944410396

50 Stellen für Fachkräfte:

70	16.11.2024	**Ausbildung zum Kaufmann im Einzelhandel, Fachrichtung Lebensmittel (m/w/d)** Wyk auf Föhr - Rewe Group Firmenadresse: Domstraße 20, 50668 Köln **https://www.jobnews.info/nf/944520201**

13 Stellen für Helfer:innen:

71	04.09.2024	**Mitarbeiter/in im Housekeeping** 25938 Wyk auf Föhr - Alt Wyk René Dittrich https://www.jobnews.info/nf/936267645
72	29.08.2024	**Helfer in der Haustechnik (m/w/d)** Wyk auf Föhr - Johanniter Seniorenhäuser GmbH Firmenadresse: Buntekuhweg 20 - 26, 23558 Lübeck https://www.jobnews.info/nf/936780795
73	19.09.2024	**Executive Housekeeper (m/w/d)** Wyk auf Föhr - Upstalsboom Wyk auf Föhr https://www.jobnews.info/nf/938569321
74	19.09.2024	**Mitarbeiter Küche Reinigung (m/w/d) (Helfer/in - Küche)** 25938 Wyk auf Föhr - Cordes Rieger Personalvermittlungs GmbH https://www.jobnews.info/nf/938802289
75	19.09.2024	**Servicekraft (ab 1. März 2025) Gerne auch ungelernt - wir zeigen Dir wie es geht /auf der Insel Föhr (Servicekraft - Gastronomie und Gastgewerbe)** 25938 Wyk auf Föhr, 25938 Wyk auf Föhr - Ehlers Mode GmbH Co. KG https://www.jobnews.info/nf/938837709
76	06.09.2024	**Reinigung von Ferienwohnungen auf der Insel Föhr (Helfer/in - Reinigung)** 25938 Wyk auf Föhr - Kaya Föhr Touristik https://www.jobnews.info/nf/938924512
77	06.09.2024	**Mitarbeiter/in im Housekeeping und in der Küche (Helfer/in - Gastgewerbe)** 25938 Wyk auf Föhr - Alt Wyk René Dittrich https://www.jobnews.info/nf/938932451
78	06.09.2024	**Hausdame (m/w/d) (Hausdame/Housekeeper)** 25938 Wyk auf Föhr - Upstalsboom Hotel Betriebsges. Wyk GmbH Co. KG https://www.jobnews.info/nf/939241531
79	12.09.2024	**Saisonmitarbeiter Housekeeping/Küche/Service (m/w/d) (Helfer/in - Hotel)** 25938 Wyk auf Föhr - Cordes Rieger Personalvermittlungs GmbH https://www.jobnews.info/nf/939289558

13 Stellen für Helfer:innen:

80	08.11.2024	**Küchenhilfe (m/w/d) in Teilzeit KN: 2024/316** Wyk auf Föhr - DIM Industrieservice Nord GmbH https://www.jobnews.info/nf/943233578	Z
81	07.11.2024	**Pflegehilfskräfte (m/w/d)** 25938 Wyk auf Föhr - Johanniter-Unfall-Hilfe Firmenadresse: Warschauer Straße 17, 14772 Brandenburg an der Havel https://www.jobnews.info/nf/943950784	
82	18.11.2024	**Reinigungskraft und Küchenhilfe (m/w/d)** 25938 Wyk auf Föhr - Charlottenbruger Schullandheim Wyk https://www.jobnews.info/nf/944326233	
83	28.11.2024	**Reinigungskraft (m/w/d) in Teilzeit KN: 2024/315** Wyk auf Föhr - Deutsche Post DHL Group Firmenadresse: Platz der Deutschen Post 1, 53113 Bonn https://www.jobnews.info/nf/944687736	

7 sonstige Stellen:

84	03.07.2024	**Auszubildende Fachmann/Fachfrau für Restaurants und Veranstaltungsgastronomie (m/w/d) ab August 2025** Wyk auf Föhr - Upstalsboom Wyk auf Föhr https://www.jobnews.info/nf/933064017
85	20.09.2024	**Hast du Interesse an Kochen, Backen und magst du frische Wäsche … dann :) …** 25938 Wyk auf Föhr - Paritätisches Haus Schöneberg gGmbH https://www.jobnews.info/nf/938375771
86	24.09.2024	**Empfangsleitung (m/w/d) ab Februar/März 2025** Wyk auf Föhr - Upstalsboom Wyk auf Föhr https://www.jobnews.info/nf/938693563
87	25.09.2024	**Duales Studium: Finanzwesen** Wyk auf Föhr - Vereinigte VR Bank eG https://www.jobnews.info/nf/938719648
88	11.11.2024	**Mitarbeiter sowie Auszubildenden** Wyk auf Föhr - Soorce GmbH https://www.jobnews.info/nf/943410195
89	18.11.2024	**Fachkraft (m/w/d)** Wyk auf Föhr - Gut Grambow Fieldsports GmbH https://www.jobnews.info/nf/943980260
90	19.11.2024	**Jugendherberge Wyk** Wyk - Kinder- und Jugendhilfe, Jugendbildung, Jugendarbeit https://www.jobnews.info/nf/944037162

Stellenentwicklung in den letzten 24 Monaten

Berufechart: Top 1-10 für Kreis Nordfriesland und Umgebung

Berufe im Verkauf (ohne Produktspezialisierung) – fachlich ausgerichtete Tätigkeiten

Berufe in der Kinderbetreuung und -erziehung – fachlich ausgerichtete Tätigkeiten

Berufe in der Reinigung (ohne Spezialisierung) – Helfer-/Anlerntätigkeiten

Büro- und Sekretariatskräfte (ohne Spezialisierung) – fachlich ausgerichtete Tätigkeiten

Berufe in der Maschinenbau- und Betriebstechnik (ohne Spezialisierung) – komplexe Spezialistentätigkeiten

Berufe in der Gesundheits- und Krankenpflege (ohne Spezialisierung) – fachlich ausgerichtete Tätigkeiten

Berufe in der Altenpflege (ohne Spezialisierung) – Helfer-/Anlerntätigkeiten

Berufe in der Maschinenbau- und Betriebstechnik (ohne Spezialisierung) – fachlich ausgerichtete Tätigkeiten

Berufe im Verkauf von Lebensmitteln (sonstige spezifische Tätigkeitsangabe) – fachlich ausgerichtete Tätigkeiten

Berufe im Verkauf von Lebensmitteln (ohne Spezialisierung) – fachlich ausgerichtete Tätigkeiten

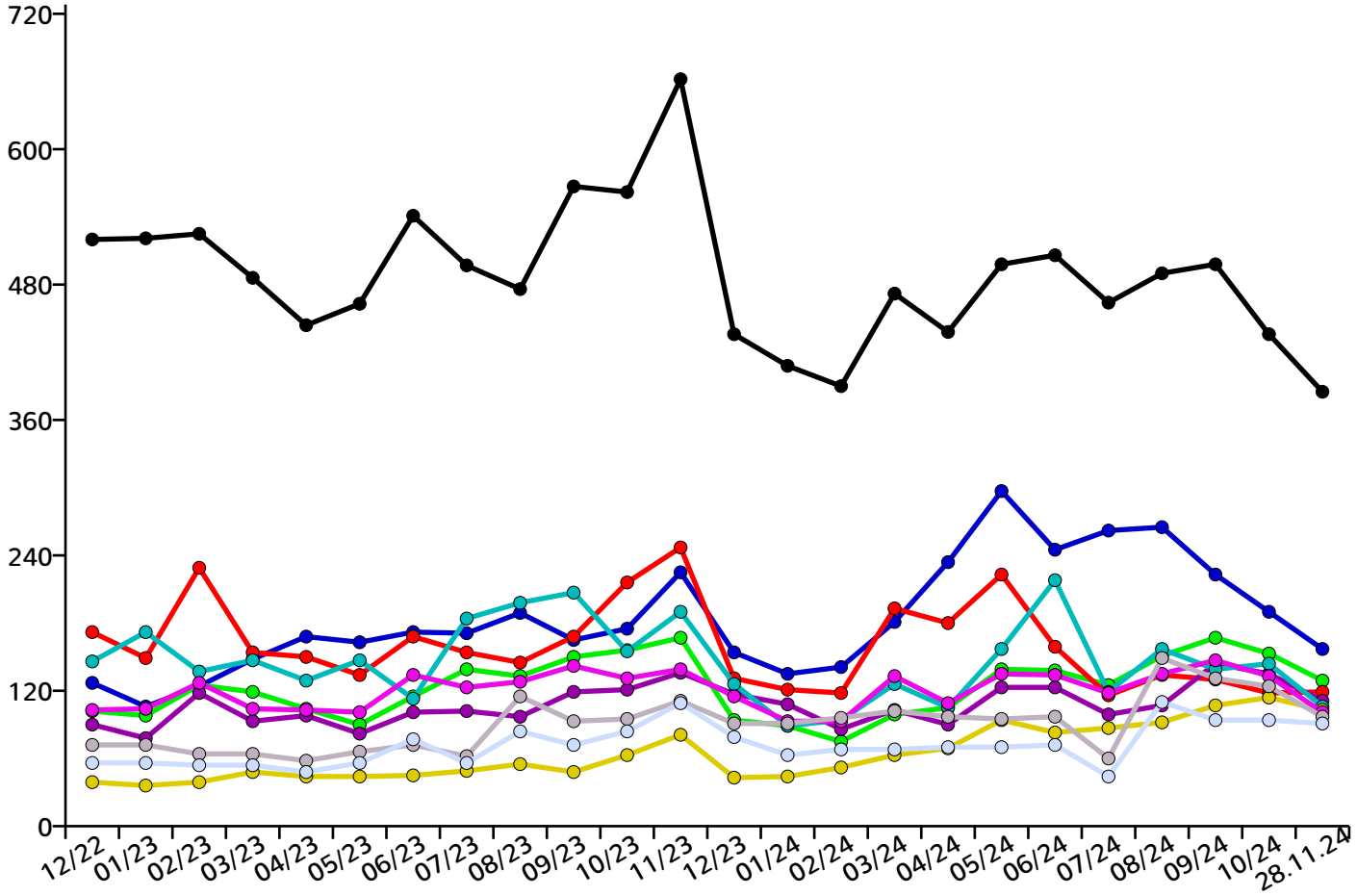

Berufechart: Top 11-20 für Kreis Nordfriesland und Umgebung

Berufe in der Lagerwirtschaft – fachlich ausgerichtete Tätigkeiten

Berufe im Gastronomieservice (ohne Spezialisierung) – fachlich ausgerichtete Tätigkeiten

Berufe in der Lagerwirtschaft – Helfer-/Anlerntätigkeiten

Berufe in der Bauelektrik – fachlich ausgerichtete Tätigkeiten

Berufskraftfahrer/innen (Güterverkehr/LKW) – fachlich ausgerichtete Tätigkeiten

Köche/Köchinnen (ohne Spezialisierung) – fachlich ausgerichtete Tätigkeiten

Berufe in der Altenpflege (ohne Spezialisierung) – fachlich ausgerichtete Tätigkeiten

Berufe in der Kraftfahrzeugtechnik – fachlich ausgerichtete Tätigkeiten

Berufe in der Sozialarbeit und Sozialpädagogik – komplexe Spezialistentätigkeiten

Berufe im Hotelservice – fachlich ausgerichtete Tätigkeiten

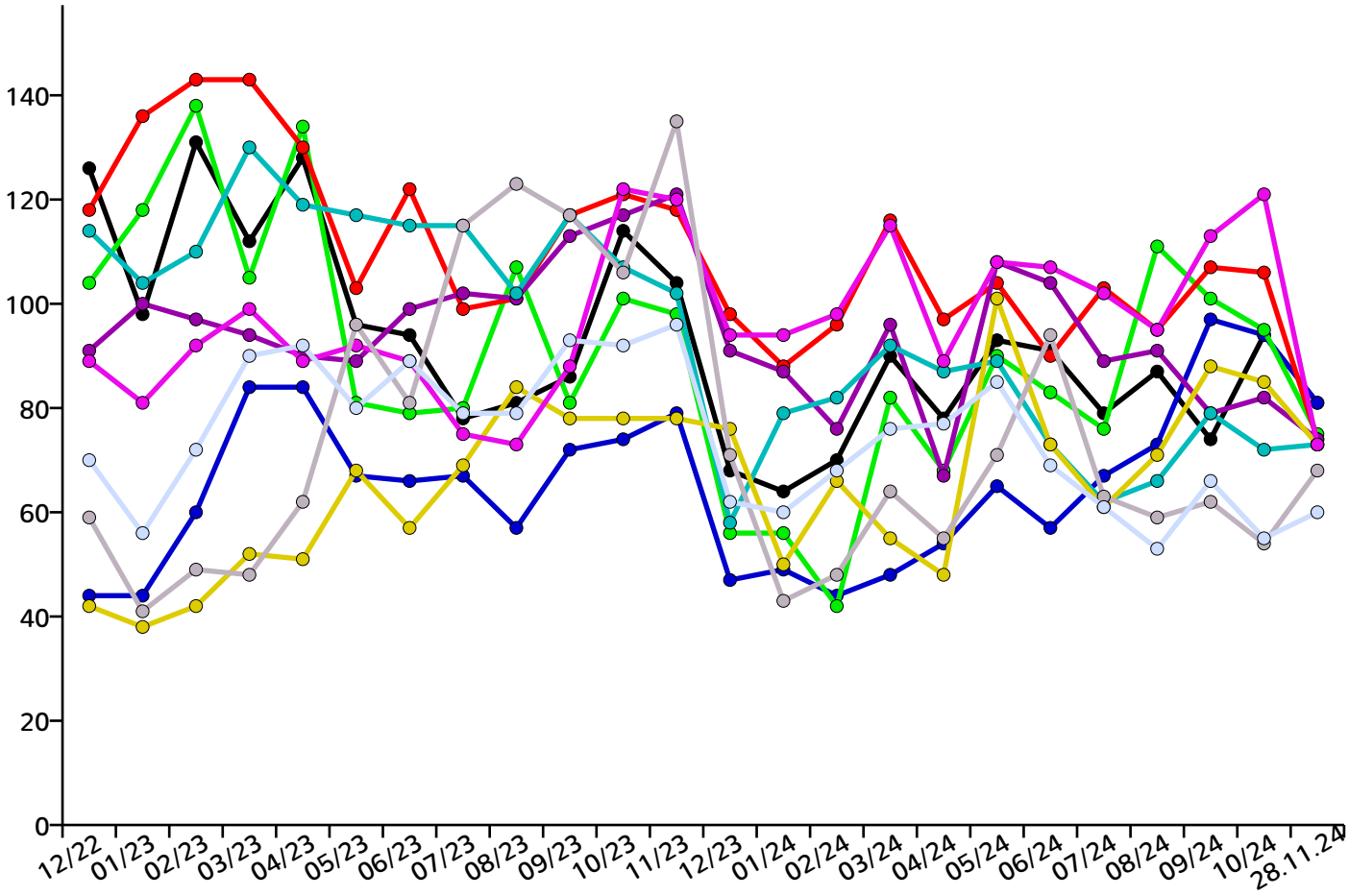

Berufechart: Top 21-30 für Kreis Nordfriesland und Umgebung

Berufe im Verkauf von Fleischwaren – fachlich ausgerichtete Tätigkeiten

Berufe in der Sozialarbeit und Sozialpädagogik – hoch komplexe Tätigkeiten

Berufe im Metallbau – fachlich ausgerichtete Tätigkeiten

Berufe in der elektrischen Betriebstechnik – fachlich ausgerichtete Tätigkeiten

Berufe in der Mechatronik – fachlich ausgerichtete Tätigkeiten

Berufe im Objekt-, Werte- und Personenschutz – Helfer-/Anlerntätigkeiten

Berufe im Vertrieb (außer Informations- und Kommunikationstechnologien) – fachlich ausgerichtete Tätigkeiten

Berufe in der Haus- und Familienpflege – fachlich ausgerichtete Tätigkeiten

Berufe im Vertrieb (außer Informations- und Kommunikationstechnologien) – komplexe Spezialistentätigkeiten

Kaufleute im Handel (ohne Spezialisierung) – komplexe Spezialistentätigkeiten

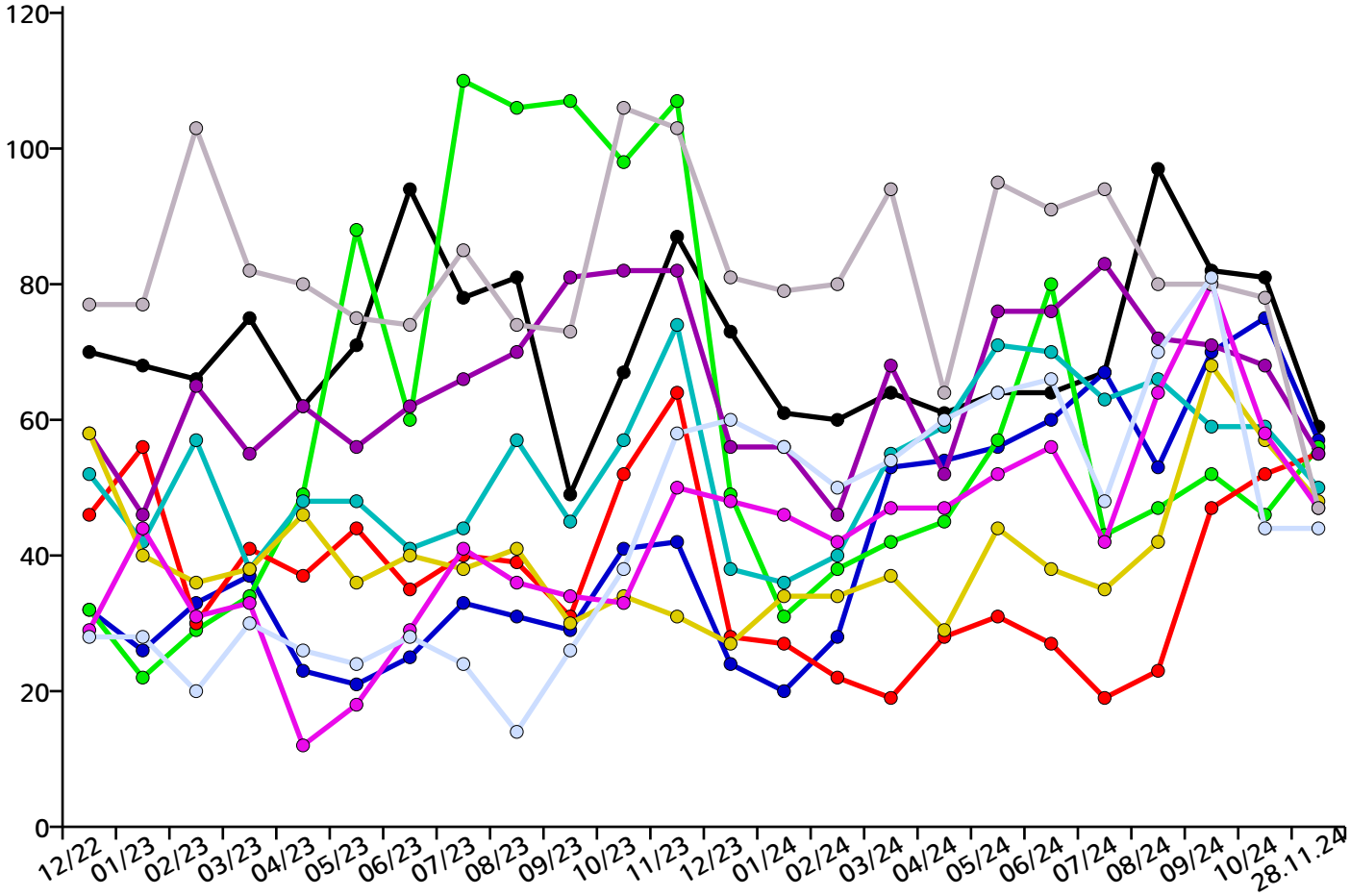

Berufechart: Top 31-40 für Kreis Nordfriesland und Umgebung

Berufe in Heilerziehungspflege und Sonderpädagogik – fachlich ausgerichtete Tätigkeiten

Ärzte/Ärztinnen (ohne Spezialisierung) – hoch komplexe Tätigkeiten

Berufe in der Fleischverarbeitung – fachlich ausgerichtete Tätigkeiten

Berufe im Gastronomieservice (ohne Spezialisierung) – Helfer-/Anlerntätigkeiten

Berufe in der Haus- und Familienpflege – Helfer- und Anlerntätigkeiten

Berufe in der Gesundheits- und Krankenpflege (ohne Spezialisierung) – Helfer-/Anlerntätigkeiten

Berufe in der Chemie- und Pharmatechnik – fachlich ausgerichtete Tätigkeiten

Berufe in der Informations- und Telekommunikationstechnik – fachlich ausgerichtete Tätigkeiten

Berufe im Verkauf (ohne Produktspezialisierung) – Helfer-/Anlerntätigkeiten

Produktion (allgemein) - Helfer

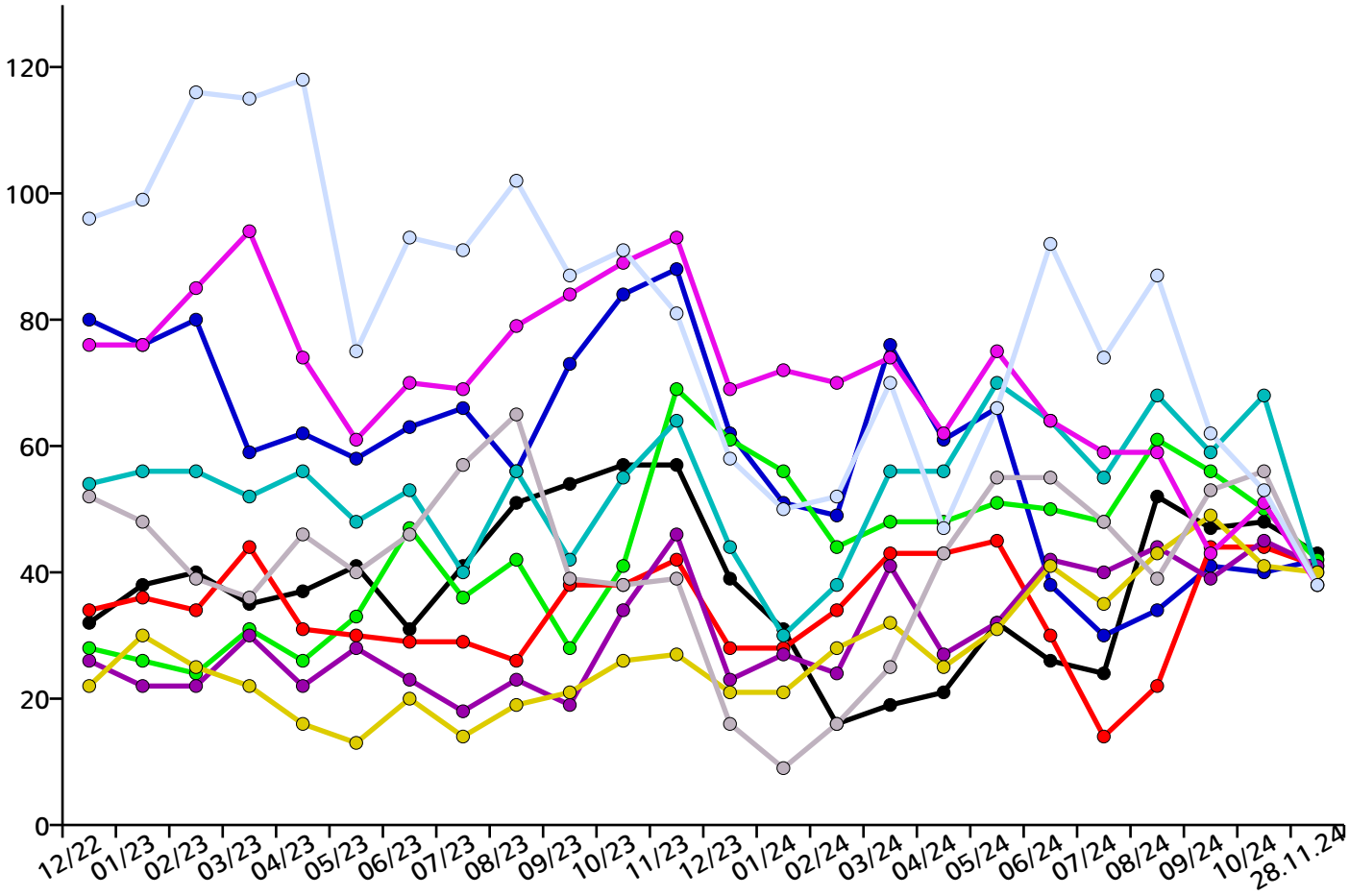

Berufechart: Top 41-50 für Kreis Nordfriesland und Umgebung

Berufe im Verkauf (ohne Produktspezialisierung) (sonstige spezifische Tätigkeitsangabe) – komplexe Spezialistentätigkeiten

Führungskräfte - Verkauf

Berufe im Verkauf von Garten-, Heimwerker-, Haustier- und Zoobedarf – fachlich ausgerichtete Tätigkeiten

Köche/Köchinnen (ohne Spezialisierung) – Helfer-/Anlerntätigkeiten

Aufsichtskräfte - Unternehmensorganisation und -strategie

Berufe in der Altenpflege (ohne Spezialisierung) – komplexe Spezialistentätigkeiten

Berufe im Hochbau (ohne Spezialisierung) – fachlich ausgerichtete Tätigkeiten

Berufe für Maler- und Lackiererarbeiten – fachlich ausgerichtete Tätigkeiten

Berufe in der Sanitär-, Heizungs- und Klimatechnik – fachlich ausgerichtete Tätigkeiten

Berufe in der Kinderbetreuung und -erziehung – Helfer-/Anlerntätigkeiten

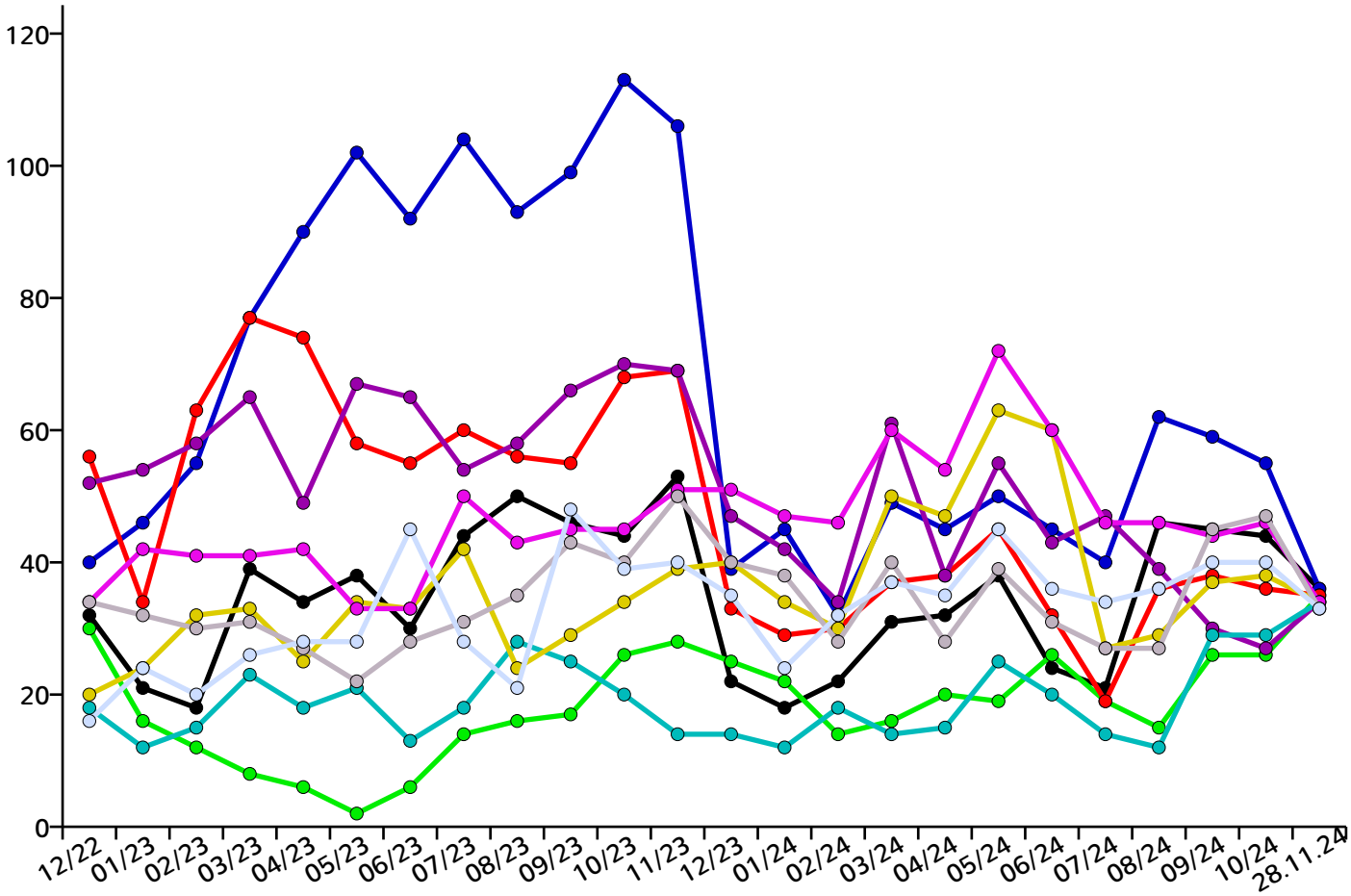

Regionale Verteilung aller Stellen im Kreis Nordfriesland und Umgebung

Achtrup	4
Ahrenshöft	9
Ahrenviöl	1
Ahrenviölfeld	0
Alkersum	1
Almdorf	0
Arlewatt	1
Augustenkoog	0
Aventoft	1
Bargum	3
Behrendorf bei Husum	0
Bohmstedt	6
Bondelum	0
Bordelum	15
Borgsum	0
Bosbüll	0
Braderup	5
Bramstedtlund	0
Bredstedt	74
Breklum	29
Dagebüll	8
Drage/Nordfriesland	3
Drelsdorf	6
Dunsum	0
Elisabeth-Sophien-Koog	0
Ellhöft	0
Emmelsbüll-Horsbüll	1
Enge-Sande	9
Fresendelf	0
Friedrich-Wilhelm-Lübke-Koog	0
Friedrichstadt	53
Galmsbüll	9
Garding	30
Garding Kirchspiel	0
Nebel	23
Neukirchen bei Niebüll	1
Nieblum	5
Niebüll	208
Norddorf	12
Norderfriedrichskoog	0
Nordstrand	7
Norstedt	0
Ockholm	2
Oevenum	1
Oldenswort	0
Oldersbek	0
Olderup	1
Oldsum	0
Ostenfeld/Husum	9
Oster-Ohrstedt	5
Osterhever	2
Pellworm	16
Poppenbüll	0
Ramstedt	0
Rantrum	9
Rantum/Sylt	2
Reußenköge	19
Risum-Lindholm	17
Rodenäs	3
Sankt Peter-Ording	201
Schobüll	0
Schwabstedt	7
Schwesing	7
Seeth/Nordfriesland	0
Simonsberg	3
Süderende	1
Süderhöft	0
Süderlügum	30

Goldebek	1
Goldelund	0
Grothusenkoog	0
Gröde	0
Haselund	4
Hattstedt	10
Hattstedtermarsch	0
Holm bei Süderlügum	0
Hooge	0
Horstedt bei Husum	14
Hude bei Husum	1
Humptrup	3
Husum	721
Högel	0
Hörnum/Sylt	56
Immenstedt/Nordfriesland	0
Joldelund	2
Kampen/Sylt	23
Karlum	0
Katharinenheerd	0
Klanxbüll	0
Klixbüll	4
Koldenbüttel	2
Kolkerheide	0
Kotzenbüll	1
Ladelund	5
Langeneß	4
Langenhorn	23
Leck	75
Lexgaard	0
List auf Sylt	26
Lütjenholm	1
Löwenstedt	1
Midlum/Föhr	2
Mildstedt	33
Südermarsch	4
Sollwitt	0
Sprakebüll	2
Stadum	4
Stedesand	1
Struckum	14
Sylt-Ost	300
Sönnebüll	0
Tating	0
Tetenbüll	1
Tinningstedt	0
Tümlauer Koog	0
Tönning	78
Uelvesbüll	0
Uphusum	1
Utersum	0
Viöl	16
Vollerwiek	0
Vollstedt	2
Welt	2
Wenningstedt/Sylt	22
Wester-Ohrstedt	1
Westerhever	3
Westerland	156
Westre	0
Winnert	0
Wisch/Nordfriesland	4
Witsum	0
Wittbek	0
Wittdün	17
Witzwort	12
Wobbenbüll	0
Wrixum	1
Wyk auf Föhr	92

Ansprechpartner

Jobnet.AG
Sitz der Gesellschaft:
Kolonnenstraße 8
10827 Berlin

Internet: www.jobnet.ag
zentrale E-Mail: info@jobnet.ag
zentrale Telefonnummer: +49.30.5770012-0

Hotline:
E-Mail: hotline@jobnet.ag
Deutschland: +49.30.5770012-55
Österreich: +43.1.7481010

Aufsichtsratsvorsitzender:

Vorstand:
Dr. Christoph Wesselmann, cw@jobnet.ag

Handelsregister:
Berlin Charlottenburg
HRB 163211 B

Bankverbindung:
Berliner Volksbank
IBAN: DE33 1009 0000 2518 3210 08
BIC: BEVODEBBXXX

Finanzamt für Körperschaften IV Berlin:
Steuernummer 30/366/32436
Umsatzsteuer-Identifikationsnummer DE 815533417

Bild von Von SeSchu - Eigenes Werk, CC-BY-SA 4.0,
https://commons.wikimedia.org/w/index.php?curid=41111595

Hinweis zur Aktualität der Stellenanzeigen

Die ausgewiesenen Stellenanzeigen werden täglich aktuell durch unser auf den europäischen Arbeitsmarkt spezialisiertes Online-Suchsystem zusammengestellt. Sofern ein ausgedrucktes Exemplar der jobNEWS bereits älter ist, kann es vorkommen, dass Stellenanzeigen nicht mehr abrufbar sind, da sie bereits veraltet sind. Bitte besorgen Sie sich für diesen Fall auf dieser Seite ein aktuelles Exemplar der jobNEWS. Wir können nicht garantieren, dass wir volle 100% aller veröffentlichen Stellenanzeigen gefunden und hier veröffentlicht haben. Falls Sie den Eindruck haben, dass wir wichtige Quellen übersehen haben, geben Sie uns bitte einen Hinweis: info@jobnet.ag, vielen Dank.

Inhalt

Übersicht 2
Aktuelle Stellenangebote 3
Stellenentwicklung 15
Ansprechpartner 22