Offene Stellen in Borgstedt

Aktuell werden 41 offene Stellen in der Stadt/Region Borgstedt angeboten.
Am 27./28.11.2024 wurden 0 Stellen neu veröffentlicht.

Praktischer Service für die Jobsuche

Das Jobcenter bietet einen praktischen Service für alle Personen auf Jobsuche: die jobNEWS in der JobZENTRALE. Auf einen Blick wird deutlich, in welchen Bereichen der Arbeitsmarkt welche Potenziale bietet. Für die gesamte Region.

Automatische Recherche

Die JobZENTRALE recherchiert völlig automatisch jeden Tag freie Stellen aus der gesamten Region. Zudem auch freie Ausbildungsplätze. In der Rubrik jobNEWSlokal kann für jeden Ort eine eigene Stellenliste per PDF aufgerufen und ausgedruckt werden.

Inhalt dieser Ausgabe:

Übersicht 2
Aktuelle Stellenangebote 3
Stellenentwicklung 10
Ansprechpartner 17

Ähnliche Stellenanzeigen werden zusammengefasst

Die JobZENTRALE bietet einen besonderen Service: ähnliche Stellenanzeigen werden in Berufsgruppen zusammengefasst. Das erleichtert die Suche enorm, da man alle Stellenanzeigen aus einem ähnlichen Bereich direkt aufrufen kann. Durch den PDF-Ausdruck je Berufsgruppe wird es noch einfacher.

jobNEWSlokal liefert freie Stellen aus folgender Stadt / Region:

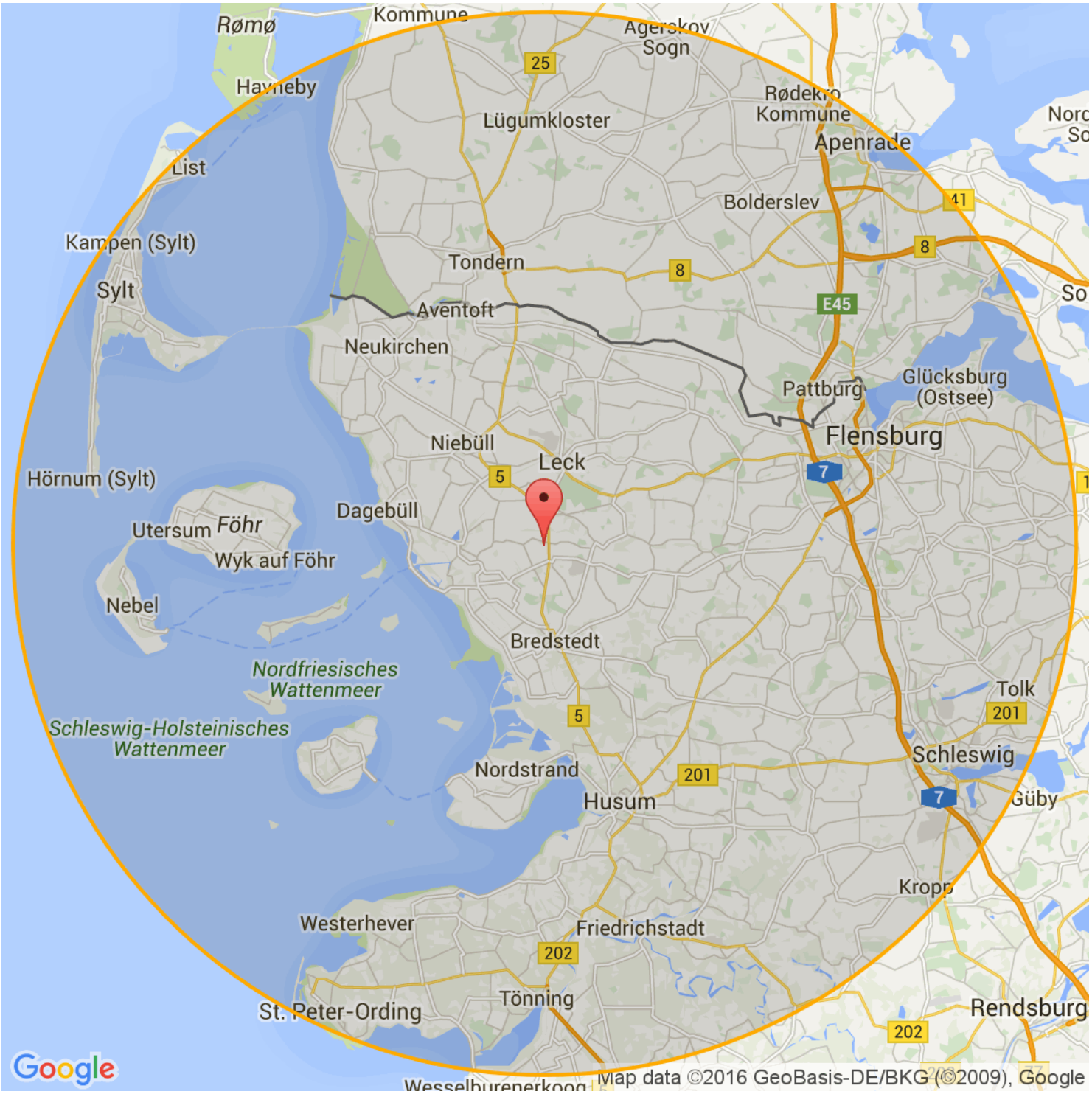

Aktuelle Stellen in Borgstedt

Stellen für Spezialisten und Experten 3
Stellen für Fachkräfte 5
Stellen für Helfer:innen 8
Sonstige Stellen 9

Die Stellen sind nach dem Datum der Veröffentlichung sortiert. Die aktuellen Stellen stehen oben. Z = Zeitarbeit. P = Personalberatung/ private Arbeitsvermittlung. G = geringfügige Beschäftigung. A = Ausbildungsplatz.

8 Stellen für Spezialisten und Experten:

1	29.10.2024	**Altenpfleger/Pflegefachkraft (m/w/x) Minijob am Wochenende** 24794 Borgstedt bei Rendsburg - CURA Seniorenwohn- und Pflegeheime Dienstleistungs GmbH Firmenadresse: Französische Straße 53–55, 10117 Berlin https://www.jobnews.info/nf/933787699	
2	29.08.2024	**Chefkoch/Küchenleitung (w/m/d)** Borgstedt - CURA Seniorenwohn- und Pflegeheime Dienstleistungs GmbH Firmenadresse: Französische Straße 53–55, 10117 Berlin https://www.jobnews.info/nf/936813633	
3	19.09.2024	**Bauprofi (m/w/d) (Tiefbauingenieur/in)** 24794 Borgstedt bei Rendsburg - ABFALLWIRTSCHAFT RENDSBURG-ECKENFÖRDE GMBH https://www.jobnews.info/nf/938812709	
4	25.09.2024	**Wohnbereichsleitung WBL (m/w/x) in Borgstedt (Stationsleiter/in - Kranken-/Alten-/Kinderkrankenpflege)** 24794 Borgstedt bei Rendsburg - CURA Seniorenwohn- und Pflegeheime Dienstleistungs GmbH Firmenadresse: Französische Straße 53–55, 10117 Berlin https://www.jobnews.info/nf/939353442	
5	10.09.2024	**Wohnbereichsleitung (m/w/d) (Praxisanleiter/in - Pflegeberufe)** 24794 Borgstedt bei Rendsburg - pluss Personalmanagement GmbH Firmenadresse: Frankenstraße 7, 20097 Hamburg https://www.jobnews.info/nf/939437131	**Z**
6	11.11.2024	**HR Business Partner (m/w/d)** Borgstedt - Amazon Europe Core Firmenadresse: Marcel-Breuer-Straße 12, 80807 München-Schwabing https://www.jobnews.info/nf/943430576	

8 Stellen für Spezialisten und Experten:

7	11.11.2024	**Fachkraft für Arbeitssicherheit, EHS Manager (m/w/d)** Bremen, Hamburg, Bremerhaven, Borgstedt - Amazon Europe Core Firmenadresse: Marcel-Breuer-Straße 12, 80807 München-Schwabing **https://www.jobnews.info/nf/943431265**
8	29.10.2024	**Altenpfleger/Pflegefachkraft (m/w/x) Minijob am Wochenende** 24794 Borgstedt - CURA Unternehmensgruppe **https://www.jobnews.info/nf/944345685**

24 Stellen für Fachkräfte:

9	29.10.2024	**Ausbildung zum Pflegefachmann/zur Pflegefachfrau/Pflegefachkraft (m/w/a)** 24794 Borgstedt bei Rendsburg - CURA Seniorenwohn- und Pflegeheime Dienstleistungs GmbH Firmenadresse: Französische Straße 53–55, 10117 Berlin https://www.jobnews.info/nf/906817888
10	13.03.2024	**Pflegeassistent/Pflegehelfer (m/w/a) mit Ausbildung in unserer Pflegeeinrichtung** Borgstedt - MATERNUS-Kliniken AG https://www.jobnews.info/nf/921301030
11	14.05.2024	**Pflegeassistent/Pflegehelfer (m/w/a) mit Ausbildung als Dauernachtwache** Borgstedt - MATERNUS-Kliniken AG https://www.jobnews.info/nf/928026778
12	25.05.2024	**Pflegeassistent/Pflegehelfer (m/w/a) mit Ausbildung als Dauernachtwache** Borgstedt, Rendsburg - www.kimeta.de https://www.jobnews.info/nf/929017799
13	25.05.2024	**Pflegeassistent/Pflegehelfer (m/w/a) mit Ausbildung in unserer Pflegeeinrichtung** Borgstedt, Rendsburg - www.kimeta.de https://www.jobnews.info/nf/929017813
14	29.10.2024	**Pflegeassistent/Pflegehelfer (m/w/a) Quereinsteiger Minijob Wochenende** 24794 Borgstedt bei Rendsburg - CURA Seniorenwohn- und Pflegeheime Dienstleistungs GmbH Firmenadresse: Französische Straße 53–55, 10117 Berlin https://www.jobnews.info/nf/933787700
15	20.09.2024	**Verkäuferin Teilzeit 20 Stunden für unsere KaufBar (Verkäufer/in)** 24794 Borgstedt bei Rendsburg, 24782 Büdelsdorf - ABFALLWIRTSCHAFT RENDSBURG- ECKENFÖRDE GMBH https://www.jobnews.info/nf/938798187
16	19.09.2024	**Gewerbliche Mitarbeiter m/w/d (Baumaschinenführer/in)** 24794 Borgstedt bei Rendsburg - ABFALLWIRTSCHAFT RENDSBURG-ECKENFÖRDE GMBH https://www.jobnews.info/nf/938811411

24 Stellen für Fachkräfte:

17	13.09.2024	**Elektriker (d/m/w) (Energieelektroniker/in - Anlagentechnik)** 24768 Rendsburg, 24790 Schacht-Audorf, 24790 Schülldorf, 24794 Borgstedt bei Rendsburg, 24809 Nübbel bei Rendsburg, 24787 Fockbek, 24790 Rade bei Rendsburg, 24783 Osterrönfeld - Frielingsdorf Nord GmbH https://www.jobnews.info/nf/938858308	
18	06.09.2024	**Fahrer (m/w/d) - 2100€ bis 2300€ netto, SOFORT STARTEN (Auslieferungsfahrer/in (nicht Verkaufsfahrer/in))** 24794 Borgstedt bei Rendsburg - ManpowerGroup Firmenadresse: Große Gallusstraße 1-7, 60311 Frankfurt https://www.jobnews.info/nf/938917710	Z
19	03.09.2024	**Auslieferungsfahrer/in (gn) (Auslieferungsfahrer/in (nicht Verkaufsfahrer/in))** 24794 Borgstedt bei Rendsburg - Gi Group Deutschland GmbH Firmenadresse: Grimmaische Str. 21, 04109 Leipzig https://www.jobnews.info/nf/938939503	Z
20	30.08.2024	**Fachkraft - Kurier-, Express- und Postdienstleistungen (Fachkraft - Kurier-, Express- und Postdienstleistungen)** 24794 Borgstedt bei Rendsburg - Just Jobs GmbH https://www.jobnews.info/nf/938973342	Z
21	19.09.2024	**Müllwerker (m/w/d) in Borgstedt (Helfer/in - Ver- und Entsorgung)** 24794 Borgstedt bei Rendsburg - Zeitlimit Personaldienstleistungen GmbH Hauptsitz https://www.jobnews.info/nf/939054251	Z
22	04.09.2024	**Monteur/in (m/w/d) für mobile Raum- und Sanitärcontainer (Montagemechaniker/in, Anlagenmonteur/in)** 24794 Borgstedt bei Rendsburg - Sani GmbH https://www.jobnews.info/nf/939171379	
23	04.09.2024	**Anlagenmechaniker SHK (m/w/d) in SH (Anlagenmechaniker/in - Sanitär-, Heizungs- und Klimatechnik)** 24794 Borgstedt bei Rendsburg - Sani GmbH https://www.jobnews.info/nf/939171405	
24	19.09.2024	**Müllwerker für Borgstedt m/w/d (Helfer/in - Ver- und Entsorgung)** 24794 Borgstedt bei Rendsburg - Zeitlimit Personaldienstleistungen GmbH Hauptsitz https://www.jobnews.info/nf/939187306	Z

24 Stellen für Fachkräfte:

25	13.09.2024	**Grafiker Mediengestalter (m/w/d) (Gestalter/in - Grafikdesign)** 24794 Borgstedt bei Rendsburg - Sievertsen Werbung GmbH Co. KG https://www.jobnews.info/nf/939210496	
26	12.09.2024	**Mitarbeiter bei der Müllabfuhr (m/w/d) in Borgstedt und in Schleswig (Helfer/in - Ver- und Entsorgung)** 24794 Borgstedt bei Rendsburg, 24837 Schleswig - Unique Personalservice GmbH NL Schleswig https://www.jobnews.info/nf/939247686	Z
27	24.09.2024	**Fahrer (m/w/d) - 2100€ bis 2300€ netto, FESTANSTELLUNG (Auslieferungsfahrer/in (nicht Verkaufsfahrer/in))** 24794 Borgstedt bei Rendsburg - ManpowerGroup Firmenadresse: Große Gallusstraße 1-7, 60311 Frankfurt https://www.jobnews.info/nf/939570804	Z
28	25.09.2024	**Pflegeassistent/Pflegehelfer (m/w/a) mit Ausbildung (Gesundheits- und Krankenpflegehelfer/in)** 24794 Borgstedt bei Rendsburg - CURA Seniorenwohn- und Pflegeheime Dienstleistungs GmbH Firmenadresse: Französische Straße 53–55, 10117 Berlin https://www.jobnews.info/nf/939573101	
29	27.09.2024	**LKW-Fahrer im Nahverkehr (C/CE) (m/w/d) mit der Schlüsselzahl 95** 24794 Borgstedt - RMG Rohstoffmanagement GmbH https://www.jobnews.info/nf/941610546	
30	13.11.2024	**Lagermitarbeiter / Lagerfachkraft / Lagerhelfer / Paketsortierer (m/w/d) für Pakete in der Abendschicht** Rendsburg bei Fockbek, Hohn, Hamdorf, Alt Duvenstedt, Owschlag, Borgstedt, Nortorf, Jevenstedt - UPS https://www.jobnews.info/nf/943558037	
31	16.11.2024	**Berufskraftfahrer im Nahverkehr (m/w/d)** Borgstedt - meinestadt.de https://www.jobnews.info/nf/943844246	
32	29.10.2024	**Pflegeassistent/Pflegehelfer (m/w/a) Quereinsteiger Minijob Wochenende** 24794 Borgstedt - CURA Unternehmensgruppe https://www.jobnews.info/nf/944345684	

5 Stellen für Helfer:innen:

33	12.09.2024	**Reinigungskraft (m/w/d) in Borgstedt (Frühschicht) (Helfer/in - Reinigung)** 24794 Borgstedt bei Rendsburg - Kötter SE Co. KG Reinigung Service Firmenadresse: Wilhelm-Beckmann-Straße 7, 45307 Essen https://www.jobnews.info/nf/938860961	Z
34	12.09.2024	**Gabelstaplerfahrer (d/m/w) Start 16 Euro Stundenlohn (Gabelstaplerfahrer/in)** 24794 Borgstedt bei Rendsburg - Frielingsdorf Nord GmbH https://www.jobnews.info/nf/938862106	
35	12.09.2024	**Reinigungskraft (m/w/d) in Borgstedt (Nachtschicht) (Helfer/in - Reinigung)** 24794 Borgstedt bei Rendsburg - Kötter SE Co. KG Reinigung Service Firmenadresse: Wilhelm-Beckmann-Straße 7, 45307 Essen https://www.jobnews.info/nf/939359057	Z
36	13.09.2024	**Zustellungskraft (m/w/d) (Auslieferungsfahrer/in (nicht Verkaufsfahrer/in))** 24794 Borgstedt bei Rendsburg - Synergie Personal Solutions GmbH https://www.jobnews.info/nf/939385842	
37	15.11.2024	**Küchenhilfe gerne Quereinsteiger (w/m/d) in unserer Pflegeeinrichtung** 24794 Borgstedt - CURA Unternehmensgruppe https://www.jobnews.info/nf/943951506	

4 sonstige Stellen:

38	12.10.2024	**Fachlagerist, Lagerhelfer, Verlader, Lagerist (m/w/d) gesucht** 24794 Borgstedt bei Rendsburg - Spedition Wohlert GmbH Co.KG https://www.jobnews.info/nf/921724728
39	16.09.2024	**Saubere Ausbildung bei der AWR 2025** 24794 Borgstedt bei Rendsburg - ABFALLWIRTSCHAFT RENDSBURG-ECKENFÖRDE GMBH https://www.jobnews.info/nf/938048829
40	18.10.2024	**Operations Intern - Start Date 2025 - Borgstedt** Borgstedt - Amazon.com https://www.jobnews.info/nf/941610518
41	21.11.2024	**Grundschule Borgstedt** Borgstedt - Kinder- und Jugendhilfe, Jugendbildung, Jugendarbeit https://www.jobnews.info/nf/944196327

Stellenentwicklung in den letzten 24 Monaten

Berufechart: Top 1-10 für Kreis Nordfriesland und Umgebung

Berufe im Verkauf (ohne Produktspezialisierung) – fachlich ausgerichtete Tätigkeiten

Berufe in der Kinderbetreuung und -erziehung – fachlich ausgerichtete Tätigkeiten

Berufe in der Reinigung (ohne Spezialisierung) – Helfer-/Anlerntätigkeiten

Büro- und Sekretariatskräfte (ohne Spezialisierung) – fachlich ausgerichtete Tätigkeiten

Berufe in der Maschinenbau- und Betriebstechnik (ohne Spezialisierung) – komplexe Spezialistentätigkeiten

Berufe in der Gesundheits- und Krankenpflege (ohne Spezialisierung) – fachlich ausgerichtete Tätigkeiten

Berufe in der Altenpflege (ohne Spezialisierung) – Helfer-/Anlerntätigkeiten

Berufe in der Maschinenbau- und Betriebstechnik (ohne Spezialisierung) – fachlich ausgerichtete Tätigkeiten

Berufe im Verkauf von Lebensmitteln (sonstige spezifische Tätigkeitsangabe) – fachlich ausgerichtete Tätigkeiten

Berufe im Verkauf von Lebensmitteln (ohne Spezialisierung) – fachlich ausgerichtete Tätigkeiten

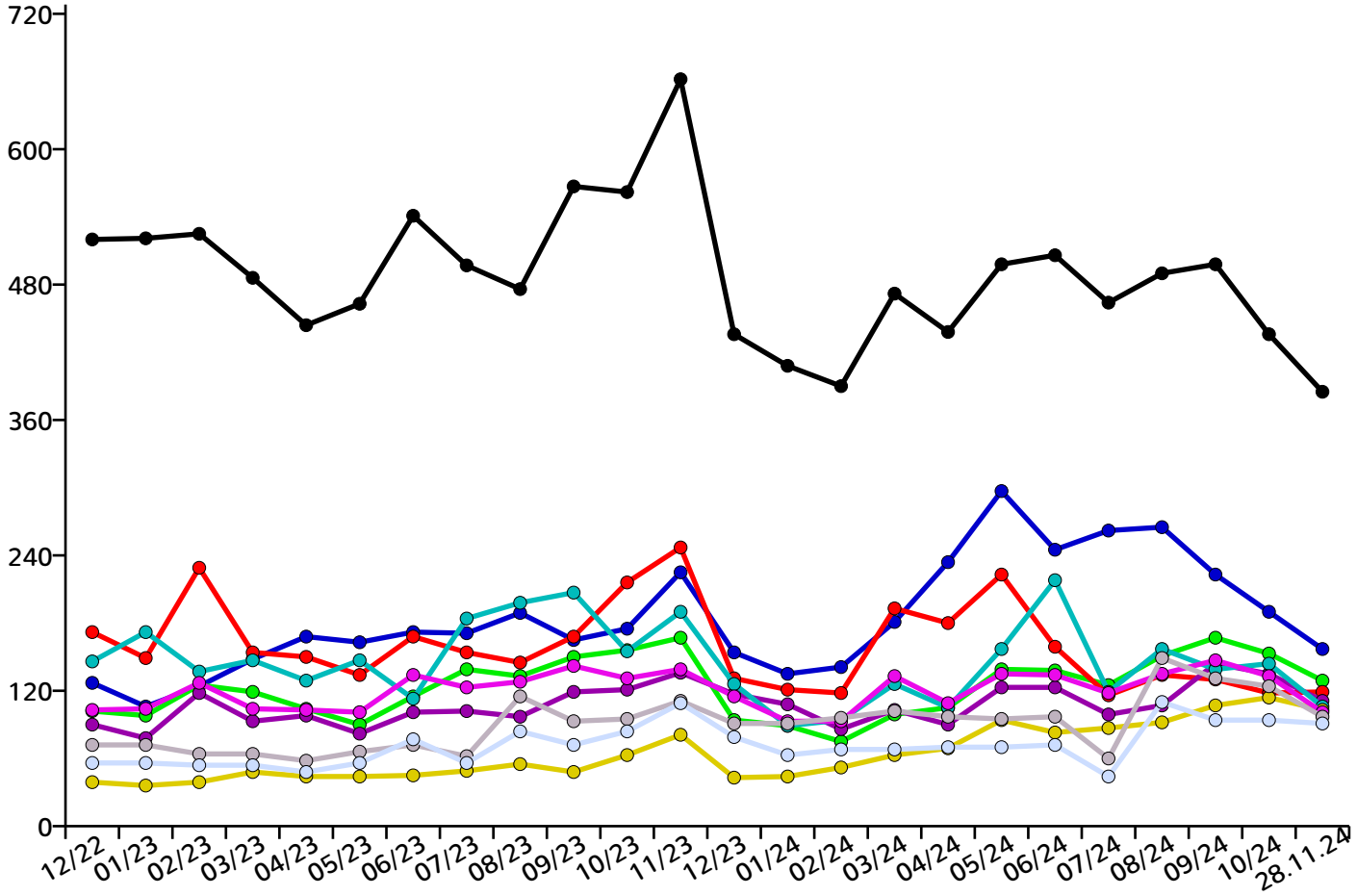

Berufechart: Top 11-20 für Kreis Nordfriesland und Umgebung

Berufe in der Lagerwirtschaft – fachlich ausgerichtete Tätigkeiten

Berufe im Gastronomieservice (ohne Spezialisierung) – fachlich ausgerichtete Tätigkeiten

Berufe in der Lagerwirtschaft – Helfer-/Anlerntätigkeiten

Berufe in der Bauelektrik – fachlich ausgerichtete Tätigkeiten

Berufskraftfahrer/innen (Güterverkehr/LKW) – fachlich ausgerichtete Tätigkeiten

Köche/Köchinnen (ohne Spezialisierung) – fachlich ausgerichtete Tätigkeiten

Berufe in der Altenpflege (ohne Spezialisierung) – fachlich ausgerichtete Tätigkeiten

Berufe in der Kraftfahrzeugtechnik – fachlich ausgerichtete Tätigkeiten

Berufe in der Sozialarbeit und Sozialpädagogik – komplexe Spezialistentätigkeiten

Berufe im Hotelservice – fachlich ausgerichtete Tätigkeiten

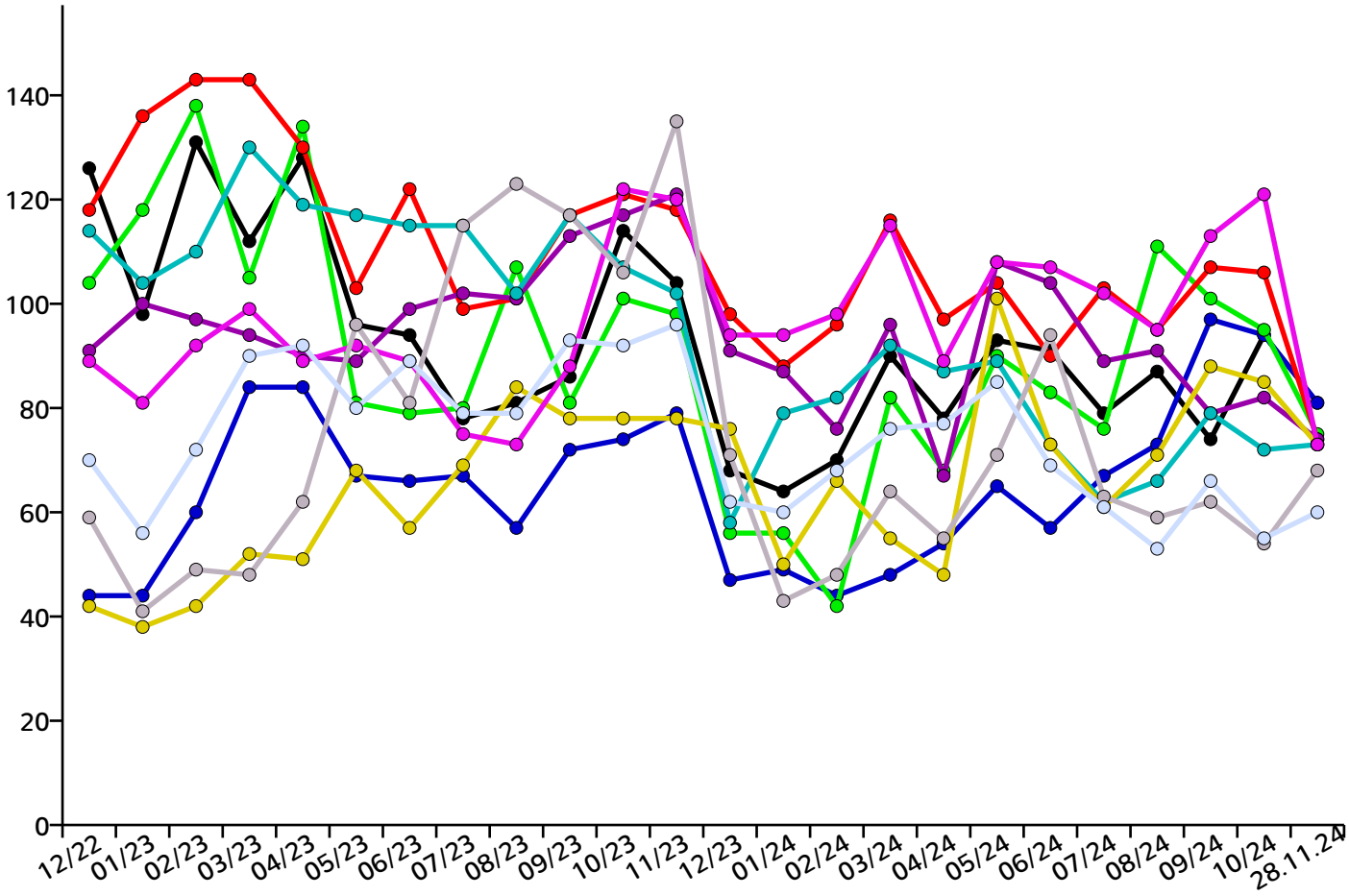

jobNEWSlokal
Borgstedt
Herausgeber: TSBW im Auftrag des Kreises Nordfriesland · täglich aktuell · 28. November 2024

Berufechart: Top 21-30 für Kreis Nordfriesland und Umgebung

Berufe im Verkauf von Fleischwaren – fachlich ausgerichtete Tätigkeiten

Berufe in der Sozialarbeit und Sozialpädagogik – hoch komplexe Tätigkeiten

Berufe im Metallbau – fachlich ausgerichtete Tätigkeiten

Berufe in der elektrischen Betriebstechnik – fachlich ausgerichtete Tätigkeiten

Berufe in der Mechatronik – fachlich ausgerichtete Tätigkeiten

Berufe im Objekt-, Werte- und Personenschutz – Helfer-/Anlerntätigkeiten

Berufe im Vertrieb (außer Informations- und Kommunikationstechnologien) – fachlich ausgerichtete Tätigkeiten

Berufe in der Haus- und Familienpflege – fachlich ausgerichtete Tätigkeiten

Berufe im Vertrieb (außer Informations- und Kommunikationstechnologien) – komplexe Spezialistentätigkeiten

Kaufleute im Handel (ohne Spezialisierung) – komplexe Spezialistentätigkeiten

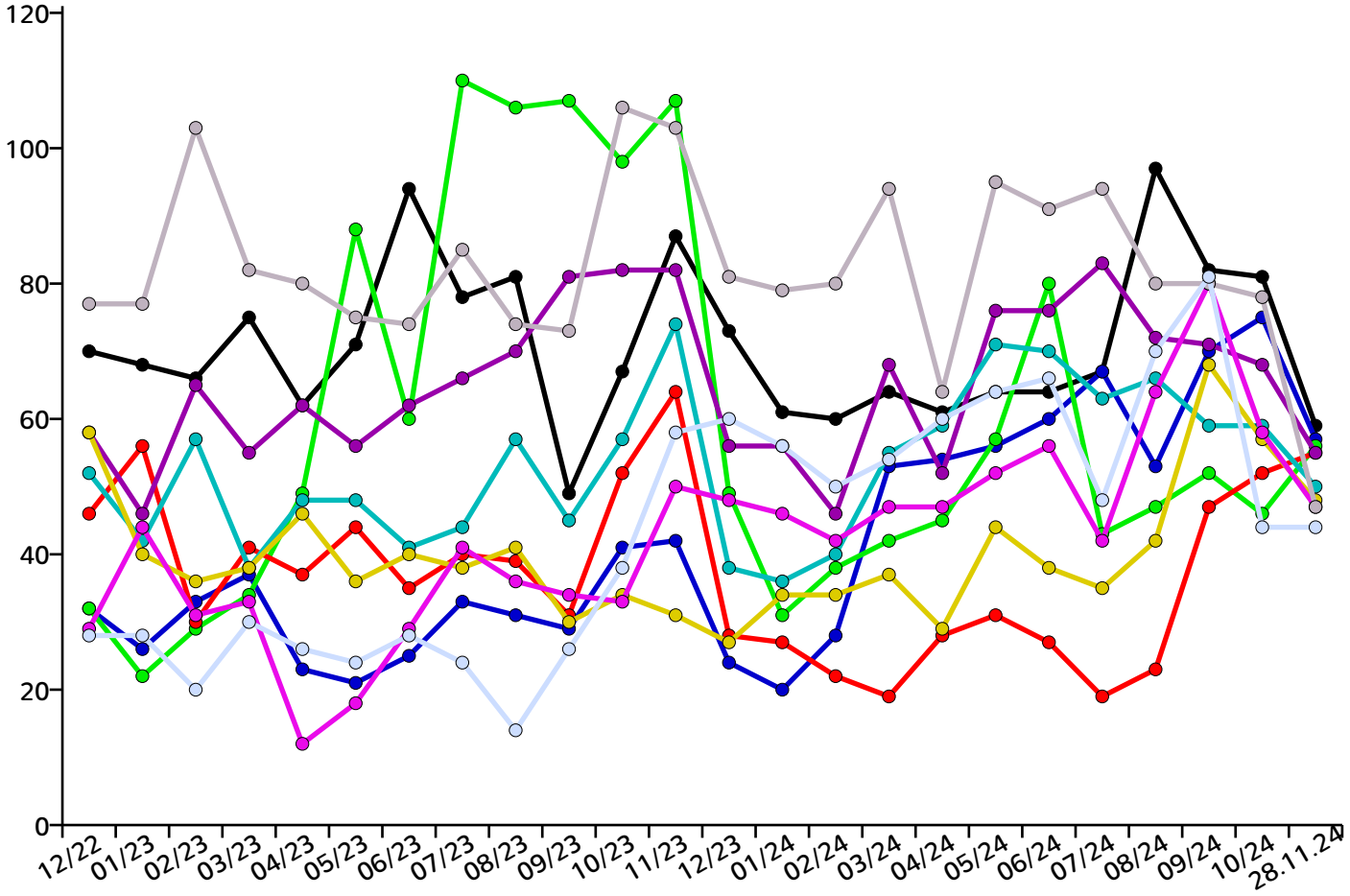

Berufechart: Top 31-40 für Kreis Nordfriesland und Umgebung

Berufe in Heilerziehungspflege und Sonderpädagogik – fachlich ausgerichtete Tätigkeiten

Ärzte/Ärztinnen (ohne Spezialisierung) – hoch komplexe Tätigkeiten

Berufe in der Fleischverarbeitung – fachlich ausgerichtete Tätigkeiten

Berufe im Gastronomieservice (ohne Spezialisierung) – Helfer-/Anlerntätigkeiten

Berufe in der Haus- und Familienpflege – Helfer- und Anlerntätigkeiten

Berufe in der Gesundheits- und Krankenpflege (ohne Spezialisierung) – Helfer-/Anlerntätigkeiten

Berufe in der Chemie- und Pharmatechnik – fachlich ausgerichtete Tätigkeiten

Berufe in der Informations- und Telekommunikationstechnik – fachlich ausgerichtete Tätigkeiten

Berufe im Verkauf (ohne Produktspezialisierung) – Helfer-/Anlerntätigkeiten

Produktion (allgemein) - Helfer

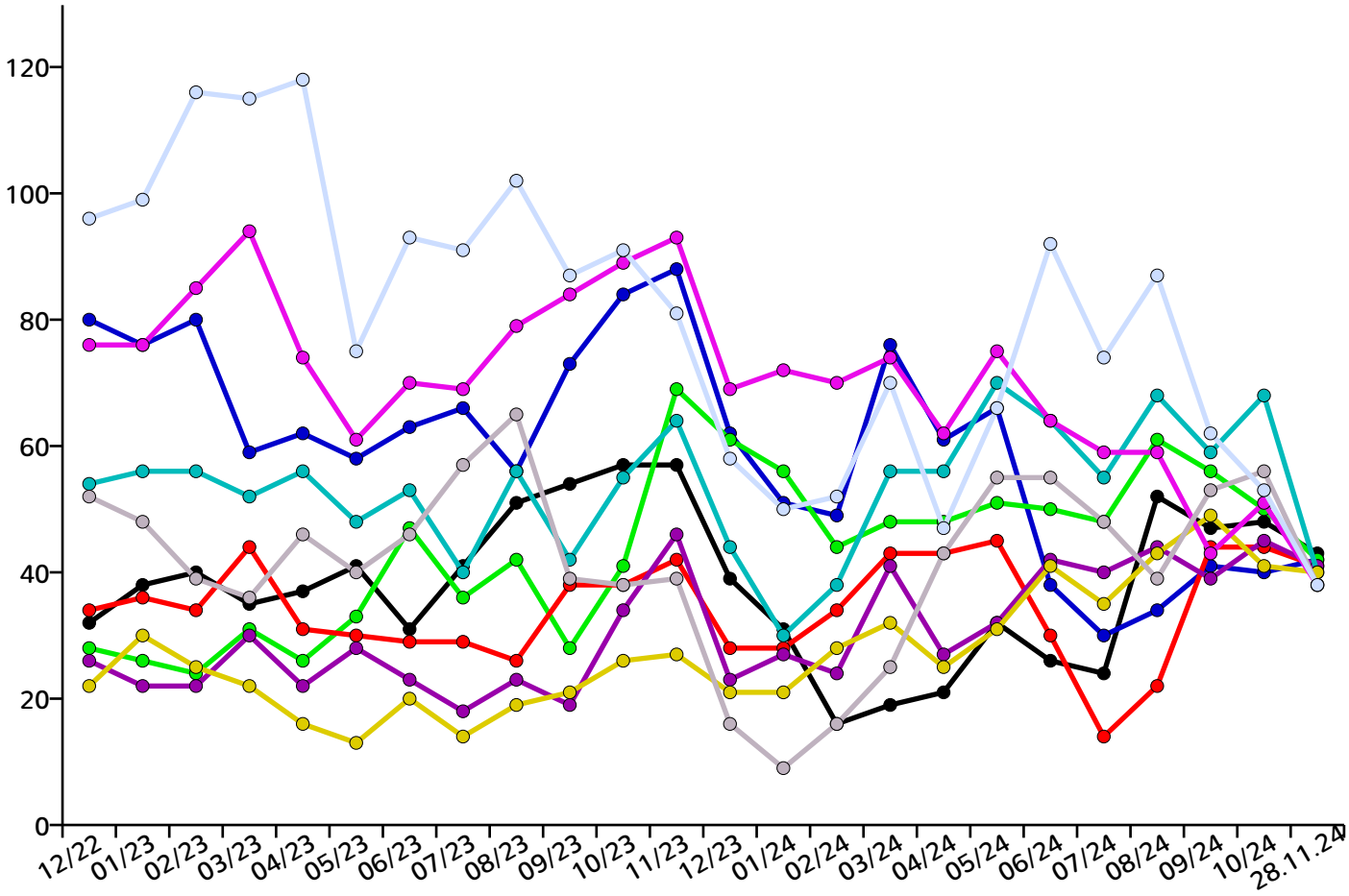

Berufechart: Top 41-50 für Kreis Nordfriesland und Umgebung

Berufe im Verkauf (ohne Produktspezialisierung) (sonstige spezifische Tätigkeitsangabe) – komplexe Spezialistentätigkeiten

Führungskräfte - Verkauf

Berufe im Verkauf von Garten-, Heimwerker-, Haustier- und Zoobedarf – fachlich ausgerichtete Tätigkeiten

Köche/Köchinnen (ohne Spezialisierung) – Helfer-/Anlerntätigkeiten

Aufsichtskräfte - Unternehmensorganisation und -strategie

Berufe in der Altenpflege (ohne Spezialisierung) – komplexe Spezialistentätigkeiten

Berufe im Hochbau (ohne Spezialisierung) – fachlich ausgerichtete Tätigkeiten

Berufe für Maler- und Lackiererarbeiten – fachlich ausgerichtete Tätigkeiten

Berufe in der Sanitär-, Heizungs- und Klimatechnik – fachlich ausgerichtete Tätigkeiten

Berufe in der Kinderbetreuung und -erziehung – Helfer-/Anlerntätigkeiten

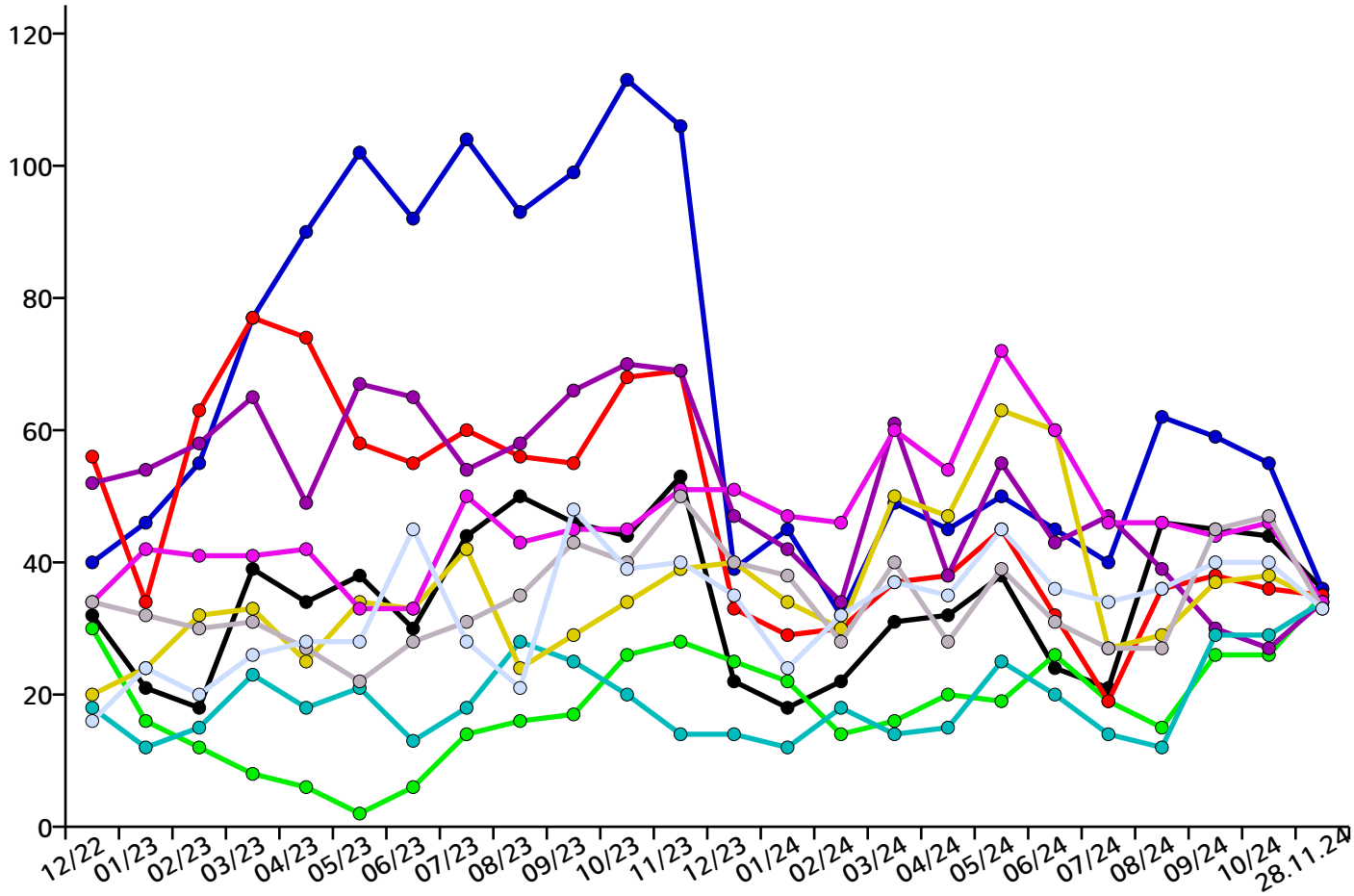

Regionale Verteilung aller Stellen im Kreis Nordfriesland und Umgebung

Achtrup	4
Ahrenshöft	9
Ahrenviöl	1
Ahrenviölfeld	0
Alkersum	1
Almdorf	0
Arlewatt	1
Augustenkoog	0
Aventoft	1
Bargum	3
Behrendorf bei Husum	0
Bohmstedt	6
Bondelum	0
Bordelum	15
Borgsum	0
Bosbüll	0
Braderup	5
Bramstedtlund	0
Bredstedt	74
Breklum	29
Dagebüll	8
Drage/Nordfriesland	3
Drelsdorf	6
Dunsum	0
Elisabeth-Sophien-Koog	0
Ellhöft	0
Emmelsbüll-Horsbüll	1
Enge-Sande	9
Fresendelf	0
Friedrich-Wilhelm-Lübke-Koog	0
Friedrichstadt	53
Galmsbüll	9
Garding	30
Garding Kirchspiel	0
Nebel	23
Neukirchen bei Niebüll	1
Nieblum	5
Niebüll	208
Norddorf	12
Norderfriedrichskoog	0
Nordstrand	7
Norstedt	0
Ockholm	2
Oevenum	1
Oldenswort	0
Oldersbek	0
Olderup	1
Oldsum	0
Ostenfeld/Husum	9
Oster-Ohrstedt	5
Osterhever	2
Pellworm	16
Poppenbüll	0
Ramstedt	0
Rantrum	9
Rantum/Sylt	2
Reußenköge	19
Risum-Lindholm	17
Rodenäs	3
Sankt Peter-Ording	201
Schobüll	0
Schwabstedt	7
Schwesing	7
Seeth/Nordfriesland	0
Simonsberg	3
Süderende	1
Süderhöft	0
Süderlügum	30

Goldebek	1
Goldelund	0
Grothusenkoog	0
Gröde	0
Haselund	4
Hattstedt	10
Hattstedtermarsch	0
Holm bei Süderlügum	0
Hooge	0
Horstedt bei Husum	14
Hude bei Husum	1
Humptrup	3
Husum	721
Högel	0
Hörnum/Sylt	56
Immenstedt/Nordfriesland	0
Joldelund	2
Kampen/Sylt	23
Karlum	0
Katharinenheerd	0
Klanxbüll	0
Klixbüll	4
Koldenbüttel	2
Kolkerheide	0
Kotzenbüll	1
Ladelund	5
Langeneß	4
Langenhorn	23
Leck	75
Lexgaard	0
List auf Sylt	26
Lütjenholm	1
Löwenstedt	1
Midlum/Föhr	2
Mildstedt	33
Südermarsch	4
Sollwitt	0
Sprakebüll	2
Stadum	4
Stedesand	1
Struckum	14
Sylt-Ost	300
Sönnebüll	0
Tating	0
Tetenbüll	1
Tinningstedt	0
Tümlauer Koog	0
Tönning	78
Uelvesbüll	0
Uphusum	1
Utersum	0
Viöl	16
Vollerwiek	0
Vollstedt	2
Welt	2
Wenningstedt/Sylt	22
Wester-Ohrstedt	1
Westerhever	3
Westerland	156
Westre	0
Winnert	0
Wisch/Nordfriesland	4
Witsum	0
Wittbek	0
Wittdün	17
Witzwort	12
Wobbenbüll	0
Wrixum	1
Wyk auf Föhr	92

Ansprechpartner

Jobnet.AG
Sitz der Gesellschaft:
Kolonnenstraße 8
10827 Berlin

Internet: www.jobnet.ag
zentrale E-Mail: info@jobnet.ag
zentrale Telefonnummer: +49.30.5770012-0

Hotline:
E-Mail: hotline@jobnet.ag
Deutschland: +49.30.5770012-55
Österreich: +43.1.7481010

Aufsichtsratsvorsitzender:

Vorstand:
Dr. Christoph Wesselmann, cw@jobnet.ag

Handelsregister:
Berlin Charlottenburg
HRB 163211 B

Bankverbindung:
Berliner Volksbank
IBAN: DE33 1009 0000 2518 3210 08
BIC: BEVODEBBXXX

Finanzamt für Körperschaften IV Berlin:
Steuernummer 30/366/32436
Umsatzsteuer-Identifikationsnummer DE 815533417

Bild von Von Walter Rademacher / Wikipedia, CC BY-SA 3.0,
https://commons.wikimedia.org/w/index.php?curid=28726478

Hinweis zur Aktualität der Stellenanzeigen

Die ausgewiesenen Stellenanzeigen werden täglich aktuell durch unser auf den europäischen Arbeitsmarkt spezialisiertes Online-Suchsystem zusammengestellt. Sofern ein ausgedrucktes Exemplar der jobNEWS bereits älter ist, kann es vorkommen, dass Stellenanzeigen nicht mehr abrufbar sind, da sie bereits veraltet sind. Bitte besorgen Sie sich für diesen Fall auf dieser Seite ein aktuelles Exemplar der jobNEWS. Wir können nicht garantieren, dass wir volle 100% aller veröffentlichen Stellenanzeigen gefunden und hier veröffentlicht haben. Falls Sie den Eindruck haben, dass wir wichtige Quellen übersehen haben, geben Sie uns bitte einen Hinweis: info@jobnet.ag, vielen Dank.

Inhalt

Übersicht 2
Aktuelle Stellenangebote 3
Stellenentwicklung 10
Ansprechpartner 17