Offene Stellen in Tolk

Aktuell werden 5 offene Stellen in der Stadt/Region Tolk angeboten.
Am 18./19.04.2024 wurden 0 Stellen neu veröffentlicht.

Praktischer Service für die Jobsuche

Das Jobcenter bietet einen praktischen Service für alle Personen auf Jobsuche: die jobNEWS in der JobZENTRALE. Auf einen Blick wird deutlich, in welchen Bereichen der Arbeitsmarkt welche Potenziale bietet. Für die gesamte Region.

Automatische Recherche

Die JobZENTRALE recherchiert völlig automatisch jeden Tag freie Stellen aus der gesamten Region. Zudem auch freie Ausbildungsplätze. In der Rubrik jobNEWSlokal kann für jeden Ort eine eigene Stellenliste per PDF aufgerufen und ausgedruckt werden.

Inhalt dieser Ausgabe:

Übersicht 2
Aktuelle Stellenangebote 3
Stellenentwicklung 6
Ansprechpartner 13

Ähnliche Stellenanzeigen werden zusammengefasst

Die JobZENTRALE bietet einen besonderen Service: ähnliche Stellenanzeigen werden in Berufsgruppen zusammengefasst. Das erleichtert die Suche enorm, da man alle Stellenanzeigen aus einem ähnlichen Bereich direkt aufrufen kann. Durch den PDF-Ausdruck je Berufsgruppe wird es noch einfacher.

jobNEWSlokal
Tolk
Herausgeber: TSBW im Auftrag des Kreises Nordfriesland · täglich aktuell · 19. April 2024

jobNEWSlokal liefert freie Stellen aus folgender Stadt / Region:

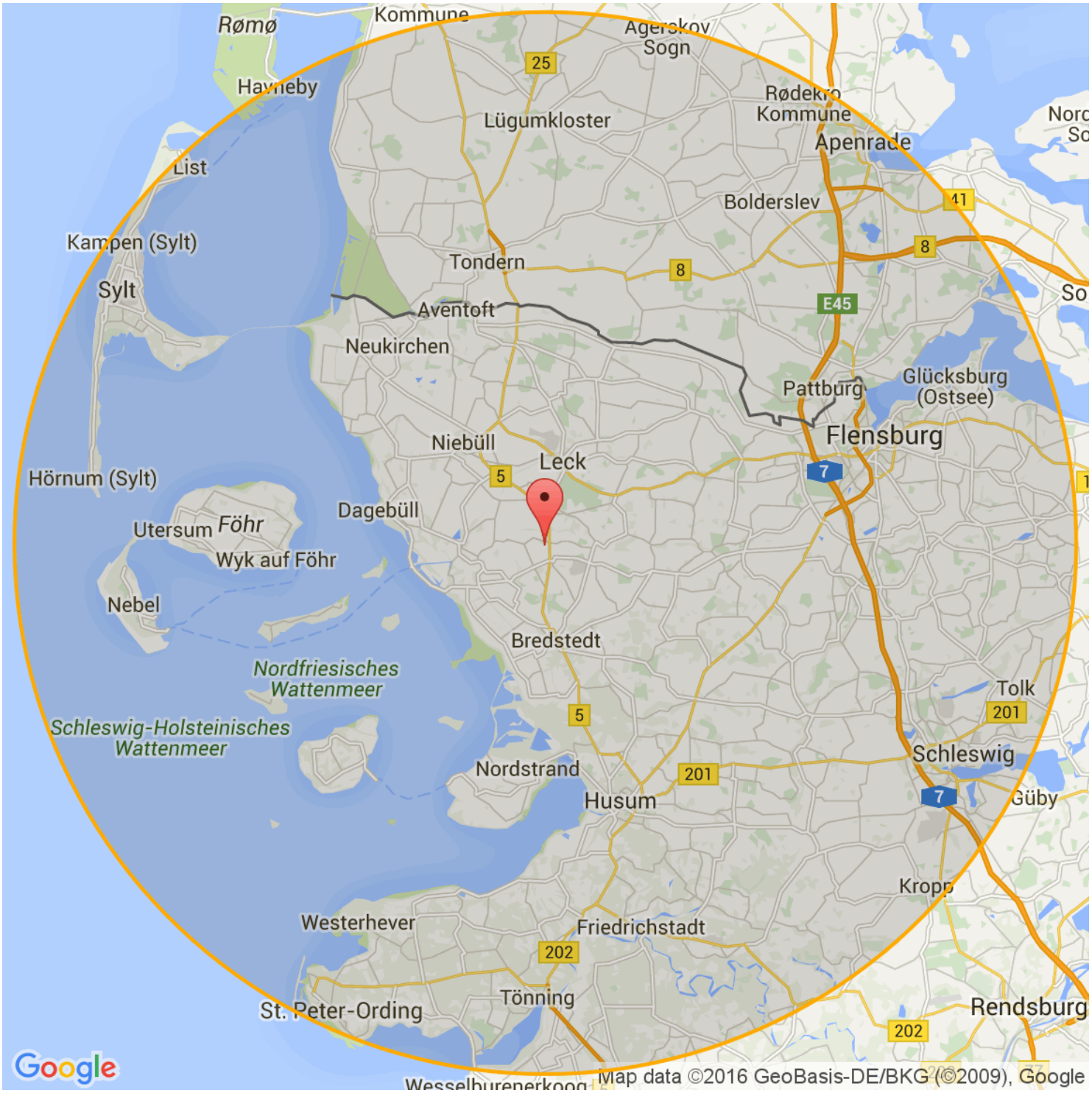

Aktuelle Stellen in Tolk

Stellen für Spezialisten und Experten 3
Stellen für Fachkräfte 4
Sonstige Stellen 5

Die Stellen sind nach dem Datum der Veröffentlichung sortiert. Die aktuellen Stellen stehen oben. Z = Zeitarbeit. P = Personalberatung/ private Arbeitsvermittlung. G = geringfügige Beschäftigung. A = Ausbildungsplatz.

1 Stellen für Spezialisten und Experten:

1 05.04.2024 **Anlagenmechaniker - Meister oder Installateur- und Heizungsbaumeister - Sachverständiger**
24894 Tolk - Top Service GmbH
https://www.jobnews.info/nf/923989155

1 Stellen für Fachkräfte:

2 18.03.2024 **CNC Fräser (d/m/w) Sonderanfertigung**
24894 Tolk - Frielingsdorf Nord GmbH
https://www.jobnews.info/nf/922100573

3 sonstige Stellen:

3	26.01.2024	**Betreuungsassistenz (m/w/d) - Teilzeit - Tolk** Tolk - DRK-Kreisverband Schleswig-Flensburg e. V. **https://www.jobnews.info/nf/922594808**
4	03.04.2024	**Schadenregulierer/Sachverständige (m/w/d)** 24894 Tolk - Top Service GmbH **https://www.jobnews.info/nf/923461623**
5	17.04.2024	**Komm in unser Team!** 24894 Tolk - Rolf Hansen GmbH Fleischerei-Partyservice **https://www.jobnews.info/nf/925001416**

jobNEWSlokal Tolk
Herausgeber: TSBW im Auftrag des Kreises Nordfriesland · täglich aktuell · 19. April 2024

Stellenentwicklung in den letzten 24 Monaten

Berufechart: Top 1-10 für Kreis Nordfriesland und Umgebung

Berufe im Verkauf (ohne Produktspezialisierung) – fachlich ausgerichtete Tätigkeiten

Büro- und Sekretariatskräfte (ohne Spezialisierung) – fachlich ausgerichtete Tätigkeiten

Berufe in der Kinderbetreuung und -erziehung – fachlich ausgerichtete Tätigkeiten

Berufe in der Maschinenbau- und Betriebstechnik (ohne Spezialisierung) – fachlich ausgerichtete Tätigkeiten

Berufe in der Gesundheits- und Krankenpflege (ohne Spezialisierung) – fachlich ausgerichtete Tätigkeiten

Berufe in der Bauelektrik – fachlich ausgerichtete Tätigkeiten

Berufe in der Kraftfahrzeugtechnik – fachlich ausgerichtete Tätigkeiten

Berufe in der Reinigung (ohne Spezialisierung) – Helfer-/Anlerntätigkeiten

Berufe im Verkauf von Lebensmitteln (sonstige spezifische Tätigkeitsangabe) – fachlich ausgerichtete Tätigkeiten

Berufe in der Maschinenbau- und Betriebstechnik (ohne Spezialisierung) – komplexe Spezialistentätigkeiten

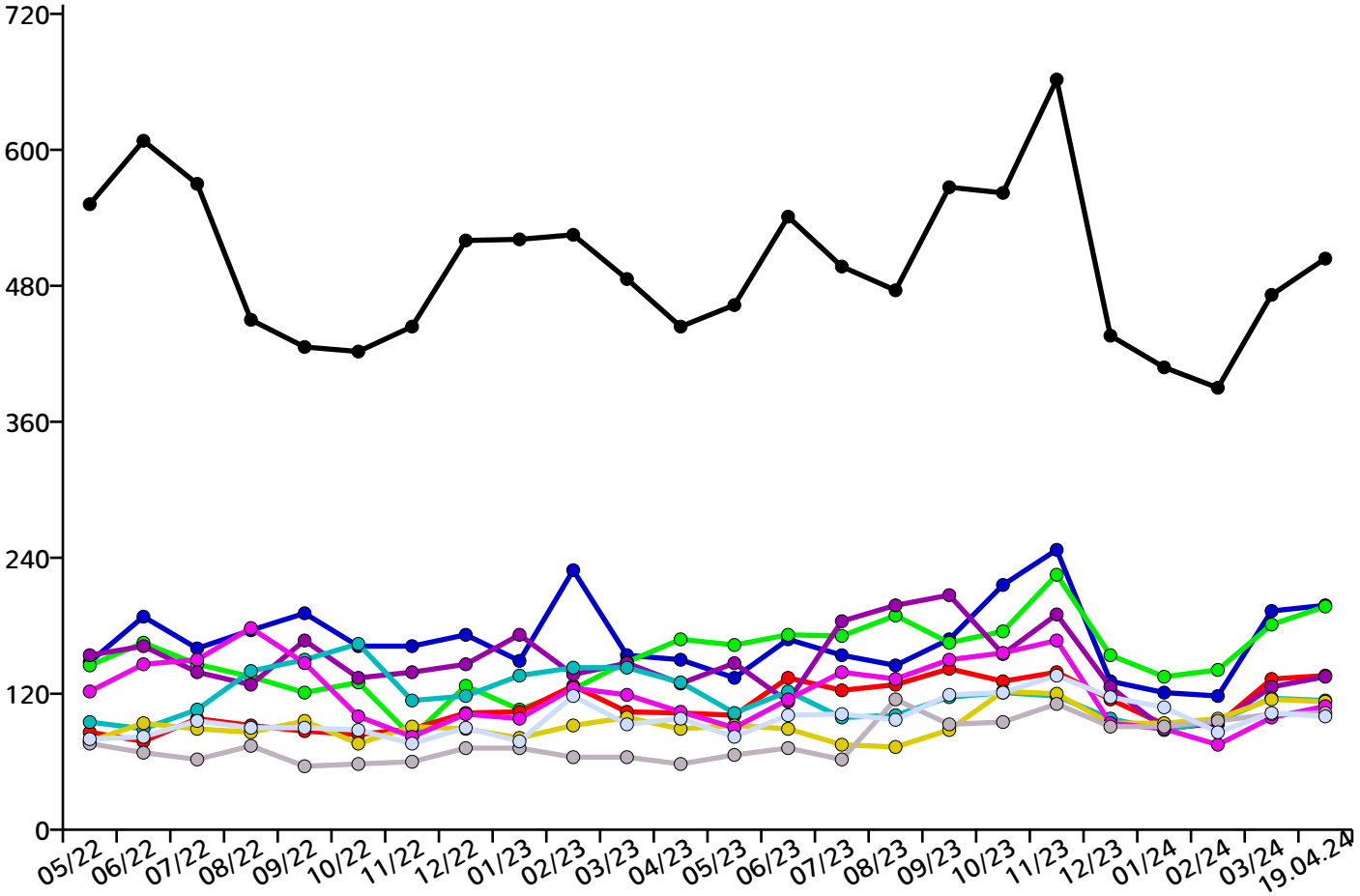

Berufechart: Top 11-20 für Kreis Nordfriesland und Umgebung

Berufe in der Lagerwirtschaft – fachlich ausgerichtete Tätigkeiten

Köche/Köchinnen (ohne Spezialisierung) – fachlich ausgerichtete Tätigkeiten

Berufskraftfahrer/innen (Güterverkehr/LKW) – fachlich ausgerichtete Tätigkeiten

Berufe in der Mechatronik – fachlich ausgerichtete Tätigkeiten

Berufe in der Altenpflege (ohne Spezialisierung) – Helfer-/Anlerntätigkeiten

Berufe im Hotelservice – fachlich ausgerichtete Tätigkeiten

Berufe in der Lagerwirtschaft – Helfer-/Anlerntätigkeiten

Berufe im Verkauf von Lebensmitteln (ohne Spezialisierung) – fachlich ausgerichtete Tätigkeiten

Berufe in der Sozialarbeit und Sozialpädagogik – komplexe Spezialistentätigkeiten

Berufe in der Informations- und Telekommunikationstechnik – fachlich ausgerichtete Tätigkeiten

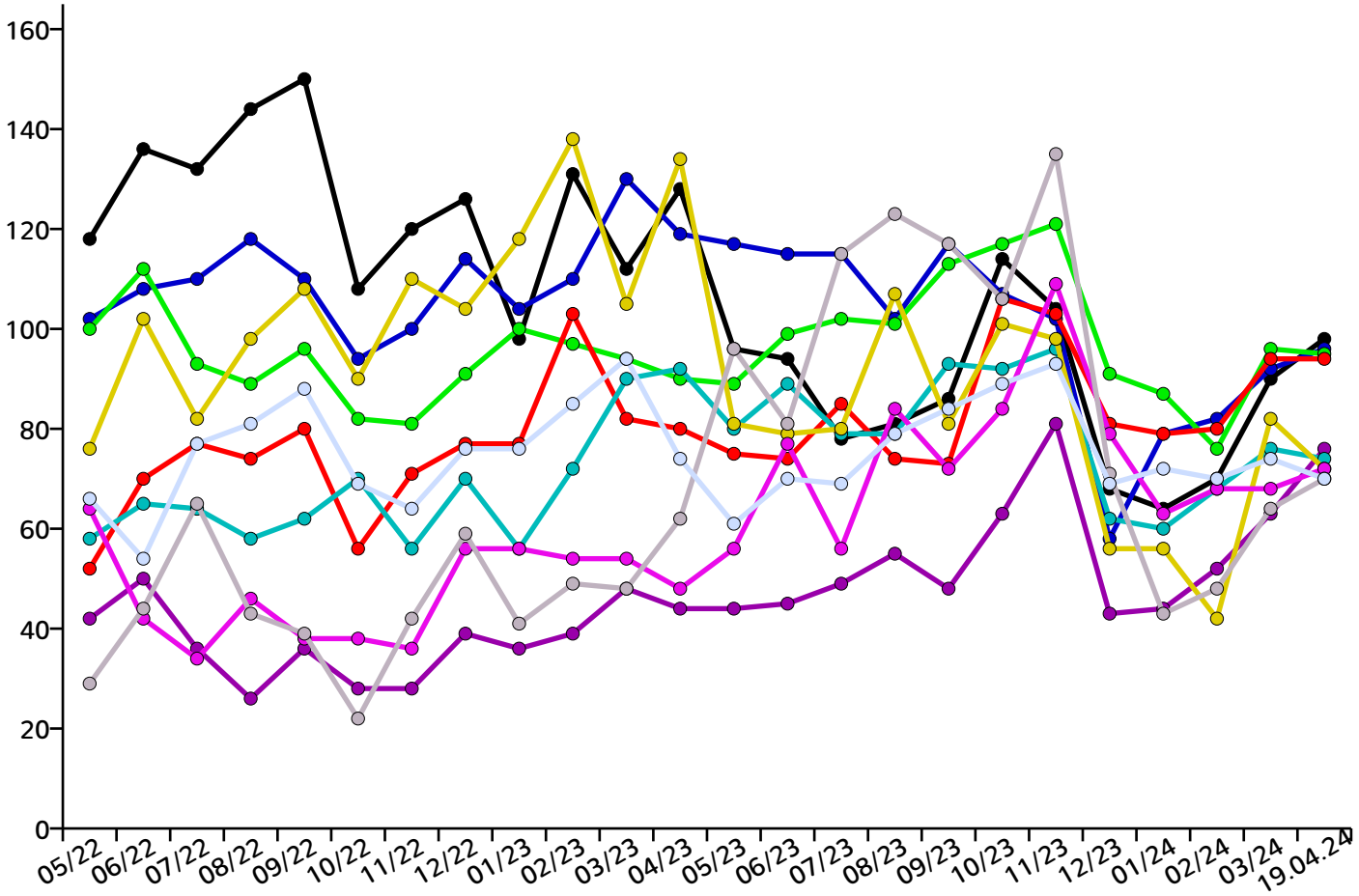

jobNEWSlokal Tolk
Herausgeber: TSBW im Auftrag des Kreises Nordfriesland · täglich aktuell · 19. April 2024

Berufechart: Top 21-30 für Kreis Nordfriesland und Umgebung

Berufe im Anlagen-, Behälter- und Apparatebau – fachlich ausgerichtete Tätigkeiten

Berufe im Verkauf von Fleischwaren – fachlich ausgerichtete Tätigkeiten

Ärzte/Ärztinnen (ohne Spezialisierung) – hoch komplexe Tätigkeiten

Produktion (allgemein) - Helfer

Aufsichtskräfte - Unternehmensorganisation und -strategie

Berufe in der Altenpflege (ohne Spezialisierung) – fachlich ausgerichtete Tätigkeiten

Berufe in der Haus- und Familienpflege – fachlich ausgerichtete Tätigkeiten

Berufe im Metallbau – fachlich ausgerichtete Tätigkeiten

Berufe im Gastronomieservice (ohne Spezialisierung) – fachlich ausgerichtete Tätigkeiten

Berufe für Maler- und Lackiererarbeiten – fachlich ausgerichtete Tätigkeiten

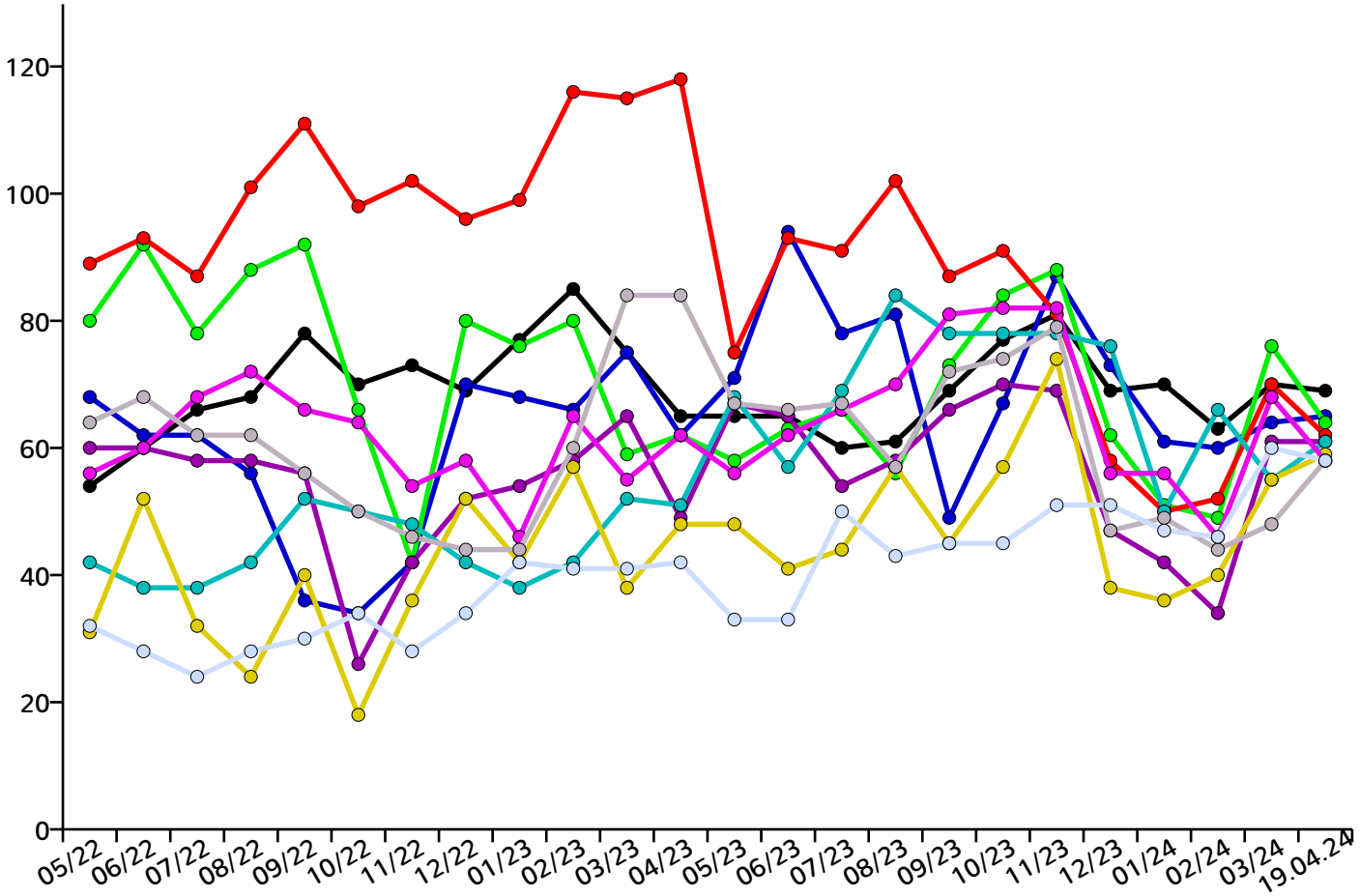

jobNEWSlokal Tolk
Herausgeber: TSBW im Auftrag des Kreises Nordfriesland · täglich aktuell · 19. April 2024

Berufechart: Top 31-40 für Kreis Nordfriesland und Umgebung

Kaufleute im Handel (ohne Spezialisierung) – komplexe Spezialistentätigkeiten

Berufe in der Gesundheits- und Krankenpflege (ohne Spezialisierung) – Helfer-/Anlerntätigkeiten

Berufe im Vertrieb (außer Informations- und Kommunikationstechnologien) – komplexe Spezialistentätigkeiten

Medizinische Fachangestellte (ohne Spezialisierung) – fachlich ausgerichtete Tätigkeiten

Berufe im Objekt-, Werte- und Personenschutz – Helfer-/Anlerntätigkeiten

Führungskräfte - Verkauf

Berufe in der Kinderbetreuung und -erziehung – Helfer-/Anlerntätigkeiten

Berufe in der Fleischverarbeitung – fachlich ausgerichtete Tätigkeiten

Berufe im Hochbau (ohne Spezialisierung) – fachlich ausgerichtete Tätigkeiten

Berufe im Gastronomieservice (ohne Spezialisierung) – Helfer-/Anlerntätigkeiten

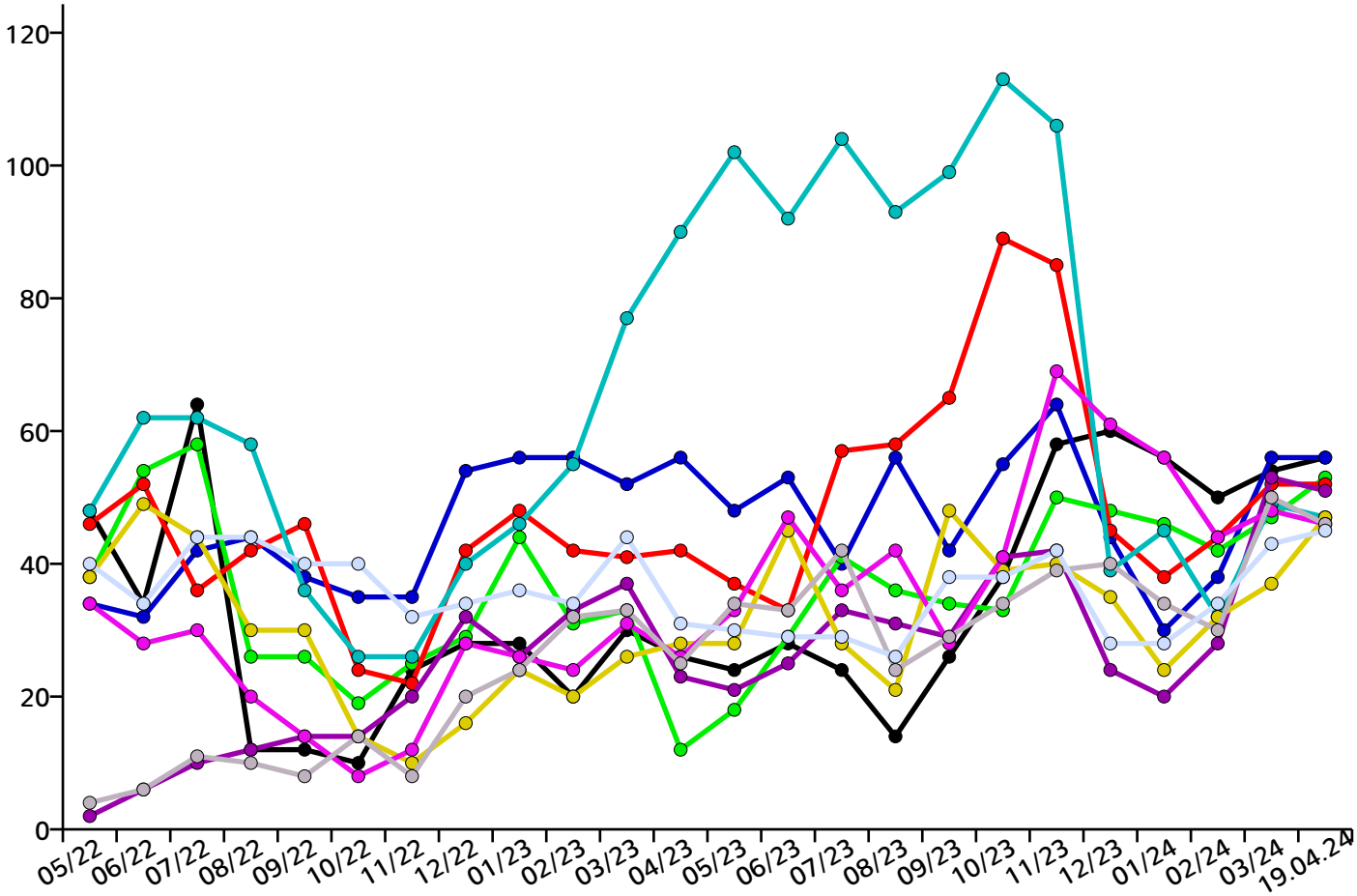

jobNEWSlokal Tolk
Herausgeber: TSBW im Auftrag des Kreises Nordfriesland · täglich aktuell · 19. April 2024

Berufechart: Top 41-50 für Kreis Nordfriesland und Umgebung

Technische Servicekräfte in Wartung und Instandhaltung – fachlich ausgerichtete Tätigkeiten

Berufe in der Sozialarbeit und Sozialpädagogik – hoch komplexe Tätigkeiten

Kassierer/innen und Kartenverkäufer/innen – fachlich ausgerichtete Tätigkeiten

Fahrzeugführer/innen im Straßenverkehr (sonstige spezifische Tätigkeitsangabe) – fachlich ausgerichtete Tätigkeiten

Berufe im Verkauf (ohne Produktspezialisierung) (sonstige spezifische Tätigkeitsangabe) – komplexe Spezialistentätigkeiten

Berufe im Verkauf von Kraftfahrzeugen, Zweirädern und Zubehör – fachlich ausgerichtete Tätigkeiten

Berufe im Holz-, Möbel- und Innenausbau – fachlich ausgerichtete Tätigkeiten

Berufe in der Zimmerei – fachlich ausgerichtete Tätigkeiten

Berufe in der Back- und Konditoreiwarenherstellung – fachlich ausgerichtete Tätigkeiten

Berufe in der Informatik (ohne Spezialisierung) – fachlich ausgerichtete Tätigkeiten

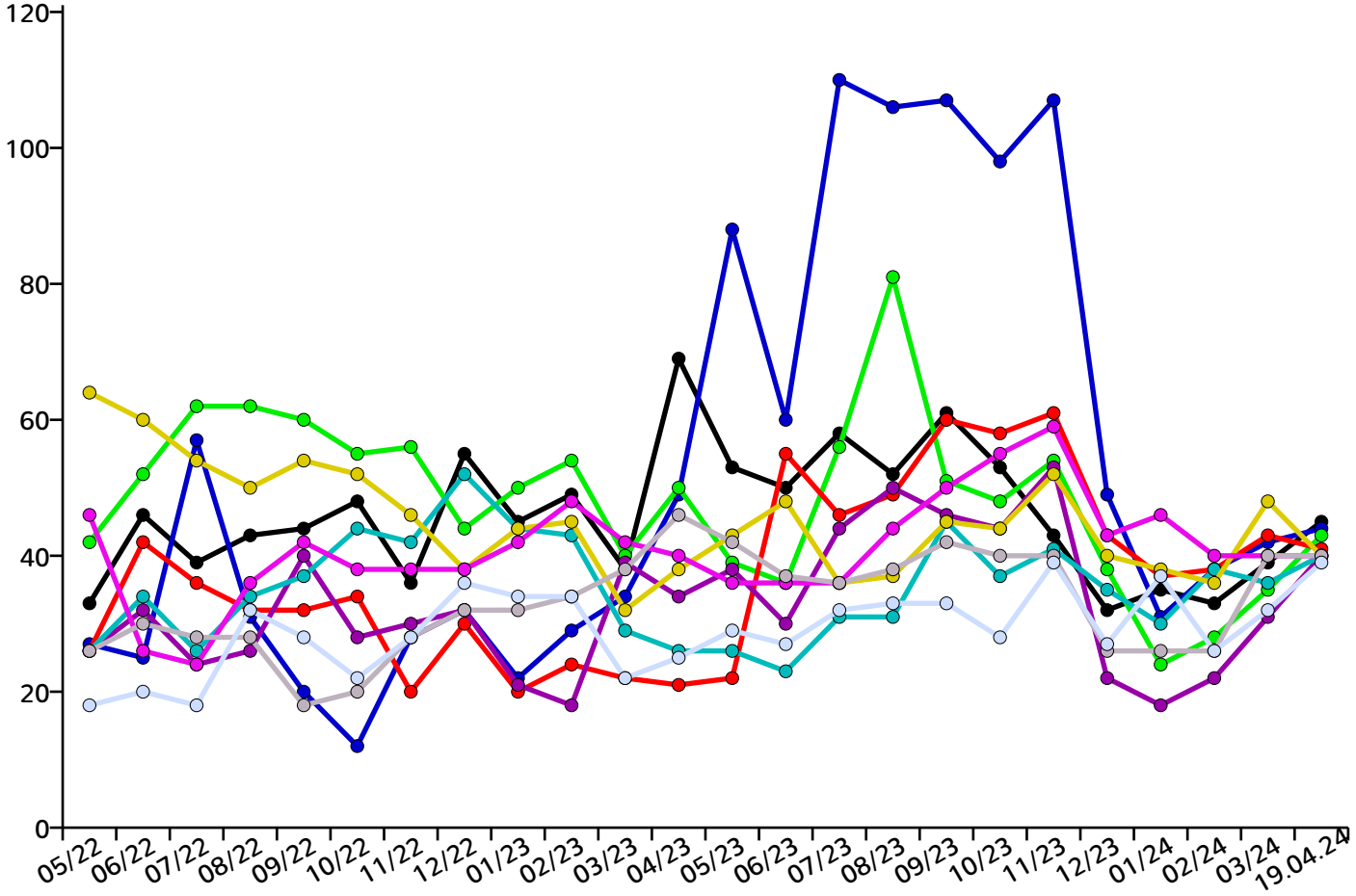

Regionale Verteilung aller Stellen im Kreis Nordfriesland und Umgebung

Achtrup	7	Nebel	26
Ahrenshöft	14	Neukirchen bei Niebüll	8
Ahrenviöl	3	Nieblum	4
Ahrenviölfeld	0	Niebüll	285
Alkersum	4	Norddorf	18
Almdorf	1	Norderfriedrichskoog	0
Arlewatt	1	Nordstrand	13
Augustenkoog	0	Norstedt	0
Aventoft	1	Ockholm	8
Bargum	9	Oevenum	4
Behrendorf bei Husum	1	Oldenswort	2
Bohmstedt	7	Oldersbek	1
Bondelum	0	Olderup	0
Bordelum	12	Oldsum	4
Borgsum	0	Ostenfeld/Husum	14
Bosbüll	12	Oster-Ohrstedt	7
Braderup	6	Osterhever	1
Bramstedtlund	1	Pellworm	21
Bredstedt	117	Poppenbüll	0
Breklum	51	Ramstedt	1
Dagebüll	31	Rantrum	12
Drage/Nordfriesland	8	Rantum/Sylt	42
Drelsdorf	9	Reußenköge	26
Dunsum	0	Risum-Lindholm	22
Elisabeth-Sophien-Koog	3	Rodenäs	4
Ellhöft	1	Sankt Peter-Ording	318
Emmelsbüll-Horsbüll	1	Schobüll	0
Enge-Sande	20	Schwabstedt	8
Fresendelf	0	Schwesing	16
Friedrich-Wilhelm-Lübke-Koog	0	Seeth/Nordfriesland	0
Friedrichstadt	76	Simonsberg	2
Galmsbüll	3	Süderende	0
Garding	47	Süderhöft	0
Garding Kirchspiel	0	Süderlügum	40

Goldebek	2	Südermarsch	6
Goldelund	0	Sollwitt	0
Grothusenkoog	0	Sprakebüll	4
Gröde	0	Stadum	9
Haselund	6	Stedesand	3
Hattstedt	14	Struckum	24
Hattstedtermarsch	3	Sylt-Ost	414
Holm bei Süderlügum	0	Sönnebüll	1
Hooge	2	Tating	5
Horstedt bei Husum	9	Tetenbüll	2
Hude bei Husum	2	Tinningstedt	0
Humptrup	2	Tümlauer Koog	0
Husum	1050	Tönning	140
Högel	0	Uelvesbüll	0
Hörnum/Sylt	91	Uphusum	0
Immenstedt/Nordfriesland	0	Utersum	8
Joldelund	3	Viöl	32
Kampen/Sylt	30	Vollerwiek	0
Karlum	0	Vollstedt	6
Katharinenheerd	0	Welt	4
Klanxbüll	7	Wenningstedt/Sylt	26
Klixbüll	5	Wester-Ohrstedt	8
Koldenbüttel	2	Westerhever	6
Kolkerheide	0	Westerland	297
Kotzenbüll	4	Westre	0
Ladelund	4	Winnert	7
Langeneß	1	Wisch/Nordfriesland	0
Langenhorn	39	Witsum	0
Leck	115	Wittbek	1
Lexgaard	0	Wittdün	19
List auf Sylt	44	Witzwort	10
Lütjenholm	1	Wobbenbüll	0
Löwenstedt	3	Wrixum	6
Midlum/Föhr	0	Wyk auf Föhr	160
Mildstedt	41		

Ansprechpartner

Kreis Nordfriesland, Der Landrat, Marktstraße 6, 25813 Husum
Telefon: 04841 67-0, Fax: 04841 67-457
E-Mail: info@nordfriesland.de, info@nordfriesland.de-mail.de
Web: www.nordfriesland.de

Impressum:
Jobnet.AG
Sitz der Gesellschaft:
Luisenstraße 41
10117 Berlin
Internet: www.jobnet.ag
zentrale E-Mail: info@jobnet.ag
Aufsichtsrat:
Prof. Dr. Franz Egle (Vorsitzender)
Prof. Dr. Joachim Thomas (Stellvertreter)
Prof. Dr. Klaus Zierer
Vorstand:
Dr. Christoph Wesselmann (Vorsitzender), cw@jobnet.ag
Ralf Bultschnieder, Dipl.-Kfm. Dipl.-Volksw., rb@jobnet.ag
Handelsregister:
Berlin Charlottenburg
HRB 163211 B
Bankverbindung:
Berliner Volksbank
IBAN: DE33 1009 0000 2518 3210 08
BIC: BEVODEBBXXX
Finanzamt für Körperschaften IV Berlin:
Steuernummer 30/366/32436
Umsatzsteuer-Identifikationsnummer DE 815533417

Rechtliche Hinweise
Die Dateien von dieser Seite dürfen gerne als Datei in unveränderter Form für alle nicht kommerziellen Zwecke kopiert und weitergegeben werden (z.B. per E-Mail). Auch Ausdrucke der Dateien oder Kopien des Ausdrucks der Dateien dürfen weitergegeben und öffentlich ausgelegt werden. Jede Form des Weiterverkaufs oder der technischen Weiternutzung in Datenbanksystemen des hier angebotenen Services oder der angebotenen Inhalte ist untersagt. Die Stellenanzeigen der jobNEWS werden automatisch gesammelt, ausgewertet und verschlagwortet. Daher können wird die Stellenanzeigen nicht einzeln von Hand überprüfen. Wir aktualisieren täglich mehrere Millionen Einträge in unserem System. Es kann in einzelnen Fällen vorkommen, dass die angezeigten Stellenanzeigen nicht der beschriebenen Kategorie oder regionalen Zuordnung entsprechen. Stellenanzeigen können nicht mehr aufrufbar sein, falls sie nicht mehr aktuell sind. jobNEWS ist in Bezug auf den Inhalt und die Darstellung urheberrechtlich geschützt. Die jobNEWS sind ein unverbindlicher Informationsservice und kein verbindlicher Vermittlungsvorschlag im Sinne des SGB II.

Bild von Von Wolfgang Pehlemann - Eigenes Werk, CC BY-SA 3.0,
https://commons.wikimedia.org/w/index.php?curid=20408267

Hinweis zur Aktualität der Stellenanzeigen

Die ausgewiesenen Stellenanzeigen werden täglich aktuell durch unser auf den europäischen Arbeitsmarkt spezialisiertes Online-Suchsystem zusammengestellt. Sofern ein ausgedrucktes Exemplar der jobNEWS bereits älter ist, kann es vorkommen, dass Stellenanzeigen nicht mehr abrufbar sind, da sie bereits veraltet sind. Bitte besorgen Sie sich für diesen Fall auf dieser Seite ein aktuelles Exemplar der jobNEWS. Wir können nicht garantieren, dass wir volle 100% aller veröffentlichen Stellenanzeigen gefunden und hier veröffentlicht haben. Falls Sie den Eindruck haben, dass wir wichtige Quellen übersehen haben, geben Sie uns bitte einen Hinweis: info@jobnet.ag, vielen Dank.

Inhalt

Übersicht 2
Aktuelle Stellenangebote 3
Stellenentwicklung 6
Ansprechpartner 13